ULTIMA CON LE BORSE

Anno 97 Numero 218

L. 50 (sped. in abb. post.) - Abb. Italia (c.c.p. 2/1389): anno L. 13.000, sem. 6750, trim. 3500 - Estero (tariffe post. rid.): anno L. 22.000, sem. 11.250, trim. 5750

REDAZIONE, AMMINISTRAZIONE, TIPOGRAFIA: TORINO, VIA ROMA 80, Centralino tel. numer. 57.78 - Telex 21.121

STAMPA SERA

ULTIMA CON LE BORSE

Giovedì 16 - Venerdì 17 Settembre 1965

Succursali: PUBBLICITA' STAMPA s.p.a. Torino, via Roma 80, tel. 57-78 (10 linee) Milano, via Bompiani 2, telefono 780-721 Roma, largo V. Gioberti 3, telef. 885-477 Genova, via 12 ottobre 196/r, tel. 593-832

Il giornale si riserva in ogni caso il diritto di rifiuto insindacabile

Pubblicità: Avvisi commerciali L. 200 ogni mm., allegato-colonna (lunedì 600) posiz. e data prestabilite num. 20% - Finanziari, Legali L. 250 (lunedì 500) il mm. - Necrologi L. 500, partecip. L. 800 per parola - Echi Cronaca e Spettacoli L. 400 (fin. 1400) la linea - Econ.: vedi rubriche - Estero: aumento tariffa 25%. Copie arretr.: stesso doppio - Estero: ediz. lunedì (spediz. aerea/Postal contr. con asterisco): *Argentina per. 30; Austria sc. 3,5; Belgio fr. 45; *Canada cents 130; *Congo fr. 30; *Danimarca kr. 1,10; *Egitto pias. 8,50; *Etiopia D.E. 0,60; *Finlandia mmk. 0,80; Francia n.fr. 0,80; Germania D.M. 0,60; *Grecia dr. 5; *Inghilterra sh. 1; *Iran ris. 14; *Israele Ag. 70; Jugoslavia din. 35; *Kenia sh. 2; *Libano p.l. 0,60; *Libia pias. 5; *Malta d. 0; *Nigeria sh. 2; *Norvegia kr. 1,10; *Olanda cents 90; Polonia zl. 4,50; *Portogallo esc. 3; *Somalia sh. 1,25; *Spagna pes. 7; *Sud Africa cents 0,20; Svezia kr. 0,90; Svizzera fr. 0,80; *Tunisia mill. 75; *Turchia Lt. 1,80; *U.S.A., cents 25

La visita rinsalda legami fraterni

Entusiasmo per SARAGAT degl'italiani in Argentina

Il Presidente si è recato alla Corte Suprema dove ha pronunciato un nobile discorso: «Nei principi giuridici dobbiamo cercare fonte d'ispirazione per un'opera di rinnovamento sociale» - Il Capo dello Stato e il ministro Fanfani hanno già avuto scambi di vedute sui massimi problemi mondiali ed ora esaminano importanti problemi economici

A Buenos Aires: il Capo dello Stato argentino Illia (da sinistra), il Presidente della Repubblica italiana, Saragat, e il ministro degli Esteri Fanfani (Telefoto)

Nostro servizio particolare

Buenos Aires, giovedì sera.

Il presidente della Repubblica italiana, Giuseppe Saragat, ha concluso ieri sera gli impegni ufficiali della sua prima giornata in terra argentina con una visita alla Corte Suprema.

Accolto dal presidente del massimo organo giudiziario della Repubblica argentina con un commovente discorso di benvenuto, Saragat ha risposto, ringraziando per l'accoglienza e aggiungendo: *«I principi giuridici a cui voi ispirate la vostra opera sono comuni ai nostri Paesi, perché attingono alla medesima tradizione latina e, quando rettamente intesi ed applicati con fermezza, assicurano la libertà di ciascuno nei diritti di tutti. Oggi più che mai dobbiamo cercare in essi fonte d'ispirazione per quell'opera di rinnovamento sociale in cui legislatori, amministratori, giudici e uomini politici sono ugualmente impegnati.*

«A voi — ha detto concludendo l'oratore — *custodi gelosi del diritto, del quale riaffermate, con la saggezza delle vostre decisioni, la funzione morale e sociale, io porto il caldo saluto e gli auguri sinceri di un Paese che conosce ed apprezza nelle sue giuste dimensioni il significato del vostro lavoro».*

Saragat ha poi fatto ritorno all'«Hôtel Plaza», dove risiede, sempre salutato da numerosi gruppi di cittadini, fra cui moltissimi italiani.

In serata, il ministro degli Esteri, Fanfani, dopo un pranzo privato nella sede della nostra rappresentanza diplomatica, ospite dell'ambasciatore Tassoni ha ricevuto alcuni esponenti della collettività italiana rappresentanti i vari settori di attività.

La visita di Saragat e Fanfani, infatti, non solo ha permesso scambi di vedute sui maggiori problemi internazionali, ma ha consentito di mettere a punto grossi problemi interessanti l'Italia e l'Argentina: dallo sviluppo dei rapporti economici alla presenza culturale italiana nella repubblica latino-americana, dall'assistenza ai nostri emigrati ai regolamento di talune situazioni giuridiche interessanti gli italiani d'Argentina.

E' opportuno ricordare che, sul piano economico, l'Italia ha dato un rilevante contributo al coraggioso piano di risanamento della economia argentina. Negli ultimi anni, l'apporto della economia italiana all'economia di questo paese è stato di un miliardo di dollari.

n. s.

ULTIMA ORA

Un aereo precipita nel Vietnam: 40 morti

DA NANG, giovedì sera.

Un bimotore da trasporto C 47, con 40 persone a bordo, ha preso fuoco poco dopo il decollo, precipitando in una risaia a 11 chilometri da Quang Ngai.

La radio dell'esercito americano riferisce che, secondo le prime notizie i cadaveri finora recuperati sono 25. Non vi sarebbero superstiti. L'aereo è stato distrutto dall'incendio, e nell'urto contro il suolo si è disintegrato, proiettando a grande distanza i corpi delle vittime.

Oltre i tre uomini dell'equipaggio si trovavano fra gli altri sul C 47, 17 uomini, 6 donne e 4 bimbi; fra i morti figura anche il ministro delle costruzioni rurali Nguyen Tat Ung.

Stanotte a Buenos Aires «0 a 0» con l'Independiente

L'Inter campione del mondo dopo una burrascosa partita

Ai calciatori neroazzurri, vincitori dell'incontro di andata, bastava il pareggio - Bloccati i vigorosi attacchi degli argentini - La partita si è svolta in un ambiente acceso ed eccitato - Suarez, nel primo tempo, colpito da un oggetto gettato da uno spettatore - Alla fine della contesa, lanci di pietre contro i giocatori milanesi

Buenos Aires, giovedì sera.

Tra l'Inter e l'Independiente, risultato alla pari: 0 a 0. L'acceso confronto, disputato sul campo di Avellaneda a Buenos Aires di fronte ad una folla eccezionale e in un ambiente infuocato, è finito poco prima delle 3 (ora italiana) ed ha avuto fasi ricche di emozioni e di suspence. I neroazzurri sono riusciti a tener duro ed il pareggio li ha confermati campioni mondiali di società. La squadra milanese, come è noto, aveva già vinto (per 3 a 0) il confronto di andata, giocato a Milano la scorsa settimana ed ha impostato la gara di stanotte con una gagliarda tattica difensiva che, alla resa dei conti, le ha permesso di raggiungere l'obiettivo.

La squadra italiana si è mossa sulla difensiva sin dall'inizio, sfruttando soltanto occasionali contropiede per alleggerire la pressione avversaria e lasciando che gli argentini assumessero l'offensiva. Tuttavia l'Independiente, nonostante sia apparsa meglio organizzata rispetto alla partita di Milano, non è riuscita ugualmente a sfondare la solida barriera della difesa neroazzurra. I padroni di casa sono andati all'attacco sin dall'inizio, ma la loro pressione è risultata sterile contro un'Inter rinchiusa in difesa. Gli argentini hanno dominato per tutto il primo tempo con numerosi e pericolosi tiri a rete dell'ala destra Bernao, dell'ala sinistra Suarez e della mezz'ala Guzman. Tuttavia a segnare è stata l'Inter, malgrado la rete di Suarez sia stata annullata dall'arbitro. Il dominio degli argentini è dimostrato anche dal numero dei calci d'angolo, che alla fine del tempo erano 8-3 in favore dell'Independiente.

La partita ha avuto un avvio emozionante. Nei primi dieci minuti di gioco gli argentini hanno attaccato con tutta la veemenza di cui erano capaci, avvolgendo un gioco piuttosto duro e pesante. La difesa dell'Inter si è prodigata con pari energia, incorrendo però in qualche errore, specialmente per colpa di Sarti, apparso in questi primi momenti piuttosto indeciso. Superata questa prima fase, durante la quale gli argentini, incitati a gran voce dal pubblico, hanno cercato con ogni mezzo di sorprendere l'estrema retroguardia neroazzurra, l'Inter è andata via via prendendo in mano le redini dell'incontro, giungendo con alcune veloci triangolazioni ad inquietare Santoro.

La gara però nulla ha perso del suo clima di combattimento, con il concitato concorso del pubblico che, a tratti, ha assunto il tono del protagonista. Sia per le urla con cui i tifosi sproneranno i calciatori, sia per qualcosa di peggio. Al decimo minuto, infatti, Suarez cade a terra, colpito alla testa da un sasso lanciato dalle tribune. L'interista si rialza, la partita continua, ma si ha l'impressione che l'arbitro — un peruviano — non sappia frenare con sufficiente energia il gioco violento dei padroni di casa.

Al diciassettesimo minuto Jair segna, però la rete viene giustamente annullata avendo l'arbitro fischiato in precedenza un fallo di mano di Ferreiro. Yamasaki concede la punizione dal limite. Tira Suarez, ma fallisce para con facilità. Al ventesimo minuto un velocissimo scambio Bedin-Mazzola-Corso viene intercettato dalla difesa argentina. Pavoni mette a terra Jair, continuando una serie di azioni rudi e fallose. Poco dopo, però, anche Suarez viene richiamato dall'arbitro per gioco scorretto. Al 34' Corso apre un perfetto passaggio a Peiró, ma questi non sa sfruttare l'occasione.

A partire da questo momento l'attacco dell'Independiente calma il ritmo, ma è sempre pericoloso. Negli ultimi minuti del primo tempo, e precisamente al 44', Picchi salva la rete con un tiro in mischia di Rolan. Proprio sul finire del primo 45', Yamasaki concede un fallo all'Independiente, batte Mori da 35 metri, ma il suo tiro finisce sul fondo.

Nel secondo tempo l'Independiente riparte di nuovo all'offensiva, e al secondo minuto Savoy perde un'ottima occasione a quattro metri dalla rete di Sarti. Sul contrattacco una perfetta triangolazione Mazzola-Corso-Jair a nulla approda, perché il brasiliano si lascia soffiare

(Continua in 13ª pagina)

Il capitano neroazzurro Picchi, che regge il trofeo, e Facchetti si riparano dalla pioggia di sassi che ha accolto gli italiani al rientro negli spogliatoi (Telefoto)

LE QUOTAZIONI NELLE BORSE

Mercato prudente su un fondo di resistenza

A TORINO — Alla vigilia della risposta presa il mercato si mantiene su un atteggiamento di notevole cautela, con variazioni limitate di prezzo. In apertura la quota mette in luce una moderata tendenza riflessiva. Un accenno di pesantezza più marcato quale si delinea a metà seduta, risulta meglio controllato nella fase finale della riunione. Le chiusure, pertanto, riflettono regressi di modesta entità, nel quadro di un'attività in ulteriore contrazione.

Titoli di Stato e obbligazioni leggermente migliori.

Dopoborsa interessato da qualche accenno di ripresa.

Corso ufficiale dei biglietti di banca esteri: Dollaro Usa 632,75; dollaro canadese 572; franco svizzero 144,30; corona danese 89,70; corona norvegese 87,10; corona svedese 120,40; fiorino olandese 173,10; franco belga 12,42; franco francese 127,25; sterlina G. B. 1743; marco germanico 155,35; scellino austriaco 24,15; escudo portoghese 21,65.

A MILANO — Dopo la pressione registrata ieri dalla quota azionaria, il mercato è entrato stamane in una fase di resistenza, alla vigilia della «risposta-premi». Le iniziative sono risultate molto scarse, ma anche l'offerta ha avuto minor vigore. Le sole Viscosa hanno risentito in parte la flessione sensibile della vigilia, riportandosi a quota 4000; resistenti gli altri valori-guida, con buona intonazione per le Montecatini, sempre molto attive. Chiusura con limitate fluttuazioni dei corsi nei due seduti e senza spostamenti di grande rilievo rispetto alla precedente giornata.

Ben tenuto sempre il comparto del reddito fisso, molto attivo.

Ecco le quotazioni odierne:

Mediobanca 65.900; Bastogi 1747; Finelettrica 1325; Fiansaro 681; Finsider 859; Mittel 1605; Gim 5750; Invest 3019; La Centrale 9510; Sviluppo 1520; Ass. Generali 39.600; Fond. Incendio 6875; Assicur. Italiana 38.800; Ras 38.895; Toro 6150; Toro priv. 4230; Satep 125.

Ferr. N. Ord. 600.

Châtillon 5532; Cantoni 13.380; Olcese 562; Cucirini C.C. 6500; Da Angelis 2110; Cascami Seta 3275; Gavardo 1600; Lanificio Rossi 2650; Linif. e Canap. 575; Rossari e Varzi 19.000; Rotondi 20.400; Tosi 2150; Snia Viscosa ord. 4000; Snia Viscosa priv. 3250; Marcotto 1828; Un. Manifatture 27.700; Fisac 214.

Dalmine 1508; Italsider 1021; Metalli 3400; M. Amiata 12.230; Montecatini 1900; Monteponi 705; Siele 3455.

Bianchi (quot. susp.); Fiat 1931; Fiat privilegiato 1580; Falck 4015; Trafilerie 659; Olivetti privilegiato 1825; Westinghouse 825; Nebiolo 558.

Cieli 2590; Edison 2091; Eu. Sardi 3500; Emiliana 1872; Magneti Marelli 852; Ercole Marelli 632,50; Orobia 3085; Sges 1401; Sip 2340; Meridionale 2091; Siet 2600; Tecnomasio 1450; Terni 560.

Dist. Italiane 1961; Eridania 7220; Romana Zuccheri 170; Motta 11.870.

Anic 1917; Italgas 627; Liquigas 109; Mira Lanza 43.870; Pibigas 80,25; Rumianca 1838; Sa. Ind. 2018; Saffa 5700; Carlo Erba 6925.

Acdes 1800; Beni Stabili 3225; Immobiliare 455; Bisanamento 6045; Silos Genova 2850.

Cartiere Burgo 15.700; Ciga 3570; Eternit 5060; Italcementi 14.700; Cementir 5450; La Rinascente 240,25; Pirelli S.p.A. 3846; Pirelli e C. 2126; Condotte 457; Ceramiche Pozzi 196; Ledoga ordin. 2230; Ledoga priv. 2230.

A GENOVA — Giornata di borsa che segna ancora una battuta d'arresto. La mancanza di iniziative della Borsalia e la prevalenza dell'offerta appesantiscono il mercato. Qualche modesto scambio nelle ultime battute cercano comunque di limitare in chiudere sui prezzi intermedi della riunione.

Centrale 5500; Generali 39.600; Rus 37.100; Meridionali 1780; Nai 6700; Viscosa ordinarie 3908; Viscosa privilegiate 3300; Finalder 857; Cantoni 1602; Italalder 1020; Fiat ordinarie 1937; Fiat privilegiate 1678; Sip 2349; Edison 2102.

FIRENZE — Il mercato ha esordito sulle basi di ieri, però, proseguendo nella riunione, larghi realizzi hanno fatto retrocedere i corsi su basi assai deboli. Solo verso il finire un discreto denaro è intervenuto riportando le quotazioni sulle basi iniziali.

Ecco alcuni prezzi: Bastogi 1755; Centrale 5500; Fondiaria Incendio 6600; Fondiaria Vita 19.570; Viscosa ordinarie 3995; Montecatini 1602; Magona 995; Fiat 1931; Immobiliare 458.

A TORINO

	15	16
VALORI DI STATO		
Rendita 5%	101 85	102 05
» » cont.	101 75	101 95
Redimibile 5%	99 50	99 80
» »	99 50	99 80
Ricostruz. 5%	87 20	87 50
» »	87 10	87 30
Ricostruz. 5%	96 15	96 25
» » cont.	90 05	90 15
Ed. Fond. 5%	96 10	96 30
Fr. Ed. Scuola 5%	96 10	96 30
Fr. Ed. 5% Ex. '56	96 —	96 50
Ed. Fr. 5% 1966	100 30	100 35
» » 1967	100 50	100 60
» » 1968	100 40	100 50
» » 1969	100 80	100 90
» » 1970	100 67	100 75
» » 1971	100 70	100 80
» » 1972	100 57	100 65
Ed. Fr. 5% 1973	100 27	100 35
OBBLIGAZIONI		
Elettr. 6%	97 40	97 80
I. R. I. 5 1/2%	98 80	98 80
» » 5%	99 20	99 20
» » cons. 5%	97 85	98 —
» » 4 1/2%	96 90	96 90
» » 4%	96 90	96 90
» » 3 1/2%	98 20	98 20
» » 3%	98 50	98 50
» » 5% 1936	98 50	98 50
» » 5% 1937	91 10	91 20
» » 5% 1938	90 375	90 375
» » 5% 1939	90 60	90 60
» » 5% 1940	90 75	90 75
» » 5% 1941	90 80	90 80
» » 5% 1942	90 80	90 80
» » 5% 1943	90 35	90 35
» » 5% 1944	90 60	90 60
» » 5% 1945	90 50	90 50
» » 5% 1946	90 50	90 50
» » 5% 1947	90 50	90 50
» » 5% 1948	90 50	90 50
» » 5% 1949	90 50	90 50
» » 5% 1950	90 50	90 50
» » 5% 1951	90 50	90 50
» » 5% 1952	90 50	90 50
» » 5% 1953	90 50	90 50
» » 5% 1954	90 50	90 50
» » 5% 1955	90 50	90 50
» » 5% 1956	90 50	90 50
» » 5% 1957	90 50	90 50
» » 5% 1958	90 50	90 50
» » 5% 1959	90 50	90 50
» » 5% 1960	90 50	90 50
» » 5% 1961	90 50	90 50
» » 5% 1962	90 50	90 50
» » 5% 1963	90 50	90 50
» » 5% 1964	90 50	90 50
» » 5% 1965	90 50	90 50
» » 5% 1966	90 50	90 50
» » 5% 1967	90 50	90 50
» » 5% 1968	90 50	90 50
» » 5% 1969	90 50	90 50
» » 5% 1970	90 50	90 50
» » 5% 1971	90 50	90 50
» » 5% 1972	90 50	90 50
» » 5% 1973	90 50	90 50
» » 5% 1974	90 50	90 50
» » 5% 1975	90 50	90 50
» » 5% 1976	90 50	90 50
» » 5% 1977	90 50	90 50
» » 5% 1978	90 50	90 50
» » 5% 1979	90 50	90 50
» » 5% 1980	90 50	90 50
» » 5% 1981	90 50	90 50
» » 5% 1982	90 50	90 50
» » 5% 1983	90 50	90 50
» » 5% 1984	90 50	90 50
» » 5% 1985	90 50	90 50
» » 5% 1986	90 50	90 50
» » 5% 1987	90 50	90 50
» » 5% 1988	90 50	90 50
» » 5% 1989	90 50	90 50
» » 5% 1990	90 50	90 50
» » 5% 1991	90 50	90 50
» » 5% 1992	90 50	90 50
» » 5% 1993	90 50	90 50
» » 5% 1994	90 50	90 50
» » 5% 1995	90 50	90 50
» » 5% 1996	90 50	90 50
» » 5% 1997	90 50	90 50
» » 5% 1998	90 50	90 50
» » 5% 1999	90 50	90 50
» » 5% 2000	90 50	90 50
» » 5% 2001	90 50	90 50
» » 5% 2002	90 50	90 50
» » 5% 2003	90 50	90 50
» » 5% 2004	90 50	90 50
» » 5% 2005	90 50	90 50
» » 5% 2006	90 50	90 50
» » 5% 2007	90 50	90 50
» » 5% 2008	90 50	90 50
» » 5% 2009	90 50	90 50
» » 5% 2010	90 50	90 50
» » 5% 2011	90 50	90 50
» » 5% 2012	90 50	90 50
» » 5% 2013	90 50	90 50
» » 5% 2014	90 50	90 50
» » 5% 2015	90 50	90 50
» » 5% 2016	90 50	90 50
» » 5% 2017	90 50	90 50
» » 5% 2018	90 50	90 50
» » 5% 2019	90 50	90 50
» » 5% 2020	90 50	90 50
» » 5% 2021	90 50	90 50
» » 5% 2022	90 50	90 50
» » 5% 2023	90 50	90 50
» » 5% 2024	90 50	90 50
» » 5% 2025	90 50	90 50
» » 5% 2026	90 50	90 50
» » 5% 2027	90 50	90 50
» » 5% 2028	90 50	90 50
» » 5% 2029	90 50	90 50
» » 5% 2030	90 50	90 50
» » 5% 2031	90 50	90 50
» » 5% 2032	90 50	90 50
» » 5% 2033	90 50	90 50
» » 5% 2034	90 50	90 50
» » 5% 2035	90 50	90 50
» » 5% 2036	90 50	90 50
» » 5% 2037	90 50	90 50
» » 5% 2038	90 50	90 50
» » 5% 2039	90 50	90 50
» » 5% 2040	90 50	90 50
» » 5% 2041	90 50	90 50
» » 5% 2042	90 50	90 50
» » 5% 2043	90 50	90 50
» » 5% 2044	90 50	90 50
» » 5% 2045	90 50	90 50
» » 5% 2046	90 50	90 50
» » 5% 2047	90 50	90 50
» » 5% 2048	90 50	90 50
» » 5% 2049	90 50	90 50
» » 5% 2050	90 50	90 50
» » 5% 2051	90 50	90 50
» » 5% 2052	90 50	90 50
» » 5% 2053	90 50	90 50
» » 5% 2054	90 50	90 50
» » 5% 2055	90 50	90 50
» » 5% 2056	90 50	90 50
» » 5% 2057	90 50	90 50
» » 5% 2058	90 50	90 50
» » 5% 2059	90 50	90 50
» » 5% 2060	90 50	90 50
» » 5% 2061	90 50	90 50
» » 5% 2062	90 50	90 50
» » 5% 2063	90 50	90 50
» » 5% 2064	90 50	90 50
» » 5% 2065	90 50	90 50
» » 5% 2066	90 50	90 50
» » 5% 2067	90 50	90 50
» » 5% 2068	90 50	90 50
» » 5% 2069	90 50	90 50
» » 5% 2070	90 50	90 50
» » 5% 2071	90 50	90 50
» » 5% 2072	90 50	90 50
» » 5% 2073	90 50	90 50
» » 5% 2074	90 50	90 50
» » 5% 2075	90 50	90 50
» » 5% 2076	90 50	90 50
» » 5% 2077	90 50	90 50
» » 5% 2078	90 50	90 50
» » 5% 2079	90 50	90 50
» » 5% 2080	90 50	90 50
» » 5% 2081	90 50	90 50
» » 5% 2082	90 50	90 50
» » 5% 2083	90 50	90 50
» » 5% 2084	90 50	90 50
» » 5% 2085	90 50	90 50
» » 5% 2086	90 50	90 50
» » 5% 2087	90 50	90 50
» » 5% 2088	90 50	90 50
» » 5% 2089	90 50	90 50
» » 5% 2090	90 50	90 50
» » 5% 2091	90 50	90 50
» » 5% 2092	90 50	90 50
» » 5% 2093	90 50	90 50
» » 5% 2094	90 50	90 50
» » 5% 2095	90 50	90 50
» » 5% 2096	90 50	90 50
» » 5% 2097	90 50	90 50
» » 5% 2098	90 50	90 50
» » 5% 2099	90 50	90 50
» » 5% 2100	90 50	90 50
AZIONI ASSIC. E FINANZ.		
Assic. Torino	4275	4165
Assic. Ign. prov.	4230	4240
Assic. Generali	39500	38790
Fond. Immo.	1100	1100
Sifi	2400	2405
Immit	3015	3015
Lavoro	860	857
Riunione	1230	1236
Mediobanca	64300	66100
La Centrale	9550	9510
Assic. Immo.	2040	2065
Ass. Mediterranea	1755	1742
COMUNICAZIONI		
Ass. Meridion.	1720	1720
A.I.I.	6900	6900
Italia-Nord	20	20
Sip	2347	2340
METALMECCANICI		
Fiat	1940	1927
Fiat privilegiate	1660	1649
Bastogi	1760	1760
Meccanica	1220	1210
Autodelta	1025	1025
Westinghouse	840	840
Ferriera	430	430
Siderurgica	1531	1515
Olivetti priv.	1830	1810
Olivetti	567	566
F. Marelli	645	655
Magneti Marelli	865	865
TESSILI		
Rocca	7800	7400
Viscosa	3980	3974
» » priv.	3300	3300
Chatillon	5300	5600
Tosi	2355	2335
CHIMICI		
Montedison	936	928
Pirelli	980	980
Pirelli S.p.A.	4470	4470
Pirelli e C.	42000	42200
Saffa	5800	5680
Sarc	1219	1210
Rumianca	1636	1640
Montecatini	1594	1597
Liquigas	198	198 50
Pibigas	81	81
S. G. E. E. E.	910	900
Cir	3500	3550
MINERARI		
Montecatini	700	701 50
Pirito Sarda	17500	17500
M. Amiata	12225	12225
ALIMENTARI		
Ass. Zuccheri	175	175
Unica	85	85
Cons. Unica	180	180
Italiana	3260	3260
Motta	17000	17100
IMMOBILIARI		
Beni Stabili	3840	3846
Sices	5100	5100
Riunione Immobil.	6020	6020
Immobil. Roma	459	457 25
Edilnord	1900	1905
Terme	124	124
DIVERSI		
SIAM	5000	5000
Acqua Potabile	780	760
Cant. Acq. Napoli	490	490
Acq. Marcio-Cant.	1045	1045
Cartiere Italiane	1490	1490
Cartiere Burgo	15550	15580
Arnaldi Bonetto	12400	12400
Ipmed	5100	5100
Fucile	2850	2850
Ceramica Pozzi	195 50	194 25
Ambrosetti	245	248 50
» (nuovi)	209	208
Ind. Rubin	1700	1700

L'HOLLYWOOD *danze*

ELEGANTEMENTE RICOSTRUITO

Inaugura sabato 18 - ore 21 con

DON BACKY

LA STAGIONE INVERNALE 1965-1966

Sabato 25 - ore 21 « GRAN GALA » con

Adriano CELENTANO

Durante la stagione 1965-1966 si alterneranno cantanti ed orchestre di fama internazionale

IL TELEVISORE non funziona?

ORTES ORGANIZZAZIONE "il tecnico, subito"

CHIAMATECI ! TEL. 29.69.45 - 67.78.75

un tecnico competente sarà di corsa a casa vostra

Ecco cos'è «ORTES»

ORTES è il servizio tecnico celere di assistenza televisiva organizzato dalla Ditta Bertuzzi: basta una telefonata ed il tecnico sarà a casa vostra ENTRO POCHE ORE.

ORTES è una organizzazione onesta e competente: essa ha selezionato per voi tecnici qualificati per offrire un servizio ACCURATO, RAPIDO, ECONOMICO.

ORTES vi assiste SUBITO e vi assiste BENE.

La storia segreta delle armi segrete

La drammatica scelta di Von Braun, il costruttore delle «V 2», mentre americani e russi penetravano nel cuore della Germania

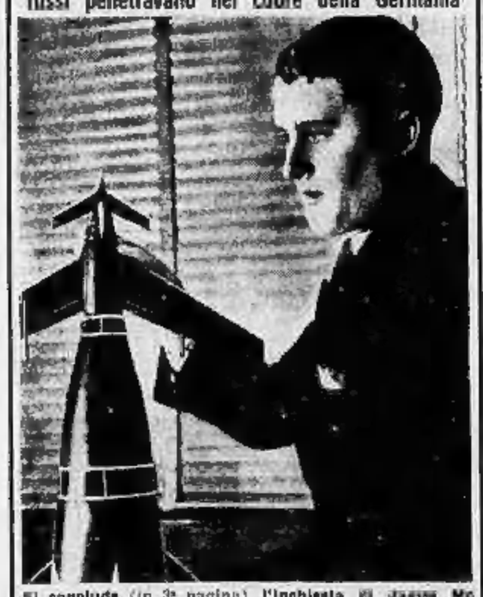

Si conclude (in 3ª pagina) l'inchiesta di Jacob Mc Govern sulla drammatica vicenda delle «armi segrete» naziste, legata al nome dello scienziato Wernher Von Braun, inventore e costruttore delle «V 2».

CRONACA CITTADINA

Dal 1960 Torino al 3° posto (dopo Milano e Roma)

Raddoppiate le vendite di biglietti delle Lotterie

Ogni anno sono oltre 400 mila persone, nella circoscrizione della città, che acquistano 500 lire di speranza - Ma la fortuna non concede premi notevoli: l'ultima clamorosa vincita (i 150 milioni di Merano) risale al 1963

Ogni anno i torinesi credono un po' di più nella fortuna. Le vendite dei biglietti delle quattro lotterie nazionali, per esempio nelle tabaccherie o nei bar ove c'è la ricevitoria del Totocalcio, negli ultimi cinque anni sono raddoppiate. Torino e la sua provincia hanno conquistato vigliaccamente il terzo posto, dopo Milano e Roma, nella scala nazionale.

Perchè questo mutamento lento, ma continuo nelle abitudini dei torinesi? Il motivo principale, dicono i rivenditori, è l'estensione del permesso di commercio per i biglietti della fortuna. Così la gente ha più occasioni per acquistarli, per esempio nelle tabaccherie o nei bar ove c'è la ricevitoria del Totocalcio.

«L'80 per cento di chi compera i biglietti della fortuna» dice uno dei maggiori rivenditori della città «lo fa quasi con vergogna. Ma oggi è diventato più facile, magari acquistando le sigarette o un pacchetto di sale, sceglierà, un po' sul serio un po' per scherzo, un biglietto della lotteria. I torinesi credono nella fortuna solo quando possono fingere di non crederci affatto».

Ogni anno sono oltre 400 mila persone, nella circoscrizione di Torino che acquistano 500 lire di speranza. E' una speranza che viene regolarmente nascosta in un angolo del portafogli o al fondo di un cassetto: il rettangolino colorato potrebbe essere barattato con 150 milioni, ma meno lo si vede e meno ci si fa delle illusioni.

Senza dubbio la lotteria di Capodanno è quella che riscuote maggiori simpatii. I 99.398 biglietti venduti nel '63 sono saliti, durante l'ultimo concorso a 850.865. Lo stesso incremento, se pur in misura minore, hanno subito le vendite per la lotteria di Agnano (da 57.888 a 64.456) e di Monza (da 57.107 a 59.743). Per la lotteria di Merano, il cui sorteggio avverrà alla fine del mese, la Intendenza di Finanza ha già avuto la richiesta di 80 mila biglietti (42.466 nel '63).

La fortuna ricompensa questo rinnovato entusiasmo? Nella nostra città si è verificato solo una vincita clamorosa, nel 1963. I 150 milioni del primo premio di Merano erano andati ad un immigrato, un operaio di Rivoli, padre di quattro figli, che con i quattrini è ritornato immediatamente al paese di origine.

La dea bendata nella nostra città preferisce distribuire premi di minor importanza, ma in maggior numero. Nel 1964 sono stati assegnati a Torino 3 premi di consolazione da 6 milioni l'uno per ognuna delle quattro lotterie. Quest'anno sono già stati dati due premi da 500 mila lire. Forse è anche per questo che i torinesi acquistano con maggior entusiasmo i biglietti della lotteria: chi ha poca speranza nella fortuna pensa di poter vincere più facilmente un piccolo premio che una somma favolosa.

Dopo la morte di Faruk è tornata al bel canto

Irma Capece Minutolo registra all'Auditorium un programma lirico col baritono Valdengo

Irma Capece si avvia con la madre all'Auditorium

Una nuova cantante registra oggi all'Auditorium, per la televisione, un programma di brani d'opera. Come tutti i principianti, alterna il timore per il debutto alle dichiarazioni ottimistiche: naturalmente desidera che il suo nome diventi abituale ai frequentatori del mondo dello spettacolo ed ai lettori dei giornali. Il suo nome tuttavia, Irma Capece Minutolo, è già assai noto perchè per nove anni è stato collegato a quello di Faruk, il sovrano d'Egitto in esilio.

Irma, formosa napoletana ventisettenne, ha sempre studiato il bel canto, dapprima sotto la guida di Maria Caniglia e poi con Toti Dal Monte. Aveva anche dato un concerto al circolo artistico di Napoli due anni fa ma soltanto dopo la morte di re Faruk, si è lanciata nella professione. L'esordio risale a pochi mesi addietro: una «tournée» della «Bohème» in provincia. Dapprima molta curiosità, poi le prime affermazioni ed ora la possibilità di incidere un'aria di spettacolo col baritono Valdengo, sotto la direzione del maestro Veretzal e con la regia di Elisa Quattrocolo.

I tecnici della televisione, pignoli e scettici, l'accolsero con un sorrisetto di compiacenza: «Non basta aver fatto parte del bel mondo per sfondare nella lirica» mormoravano, mentre Irma si apprestava a sostenere il provino. Ora sono diventati suoi ammiratori, perchè la cantante ha dimostrato di essere molto decisa e di trattare i collaboratori con estrema cordialità. «Gli inizi sono difficili — ammette — so che è arduo emergere. Ma mi sono preparata per anni e vorrei, grazie alla mia voce, costruire una vita indipendente».

Parla a voce bassa, con la discrezione di chi è abituata a stare in compagnia di re. Quando pronuncia i nomi di Verdi e Puccini, un sorriso grato e riverente ad un tempo le illumina i grandi occhi scuri. S'intuisce che sono quelli i suoi nuovi nomi tutelari e che da loro spera una più vera maturità. Nel mondo dello spettacolo aveva già fatto una breve comparsa dieci anni fa in un film di Edoardo De Filippo, e poteva fare un carriera — interviene la mamma che l'accompagna sempre — ma "lui" preferiva che diventasse un celebre soprano».

Così gli spettatori che la ricordano come intrigante avventuriera ungheresse in «Napolitani a Milano» o come protagonista della cronaca mondana, davranno era applaudirla nei panni di Gilda o di Tosca.

Omicidi insoluti, analoghi a quello del Lungo Po

Difficile trovare l'assassino quando il delitto è «occasionale»

Via Giachino: una venditrice ambulante fu percossa a morte; Rivoli: una signora sola fu uccisa a colpi di bracca; via Digione: una pittrice venne massacrata con il batticarne - I colpevoli non furono mai trovati: probabilmente erano ladri scoperti sul fatto, senza alcun rapporto con la vittima - Anche l'uccisione del novantenne resterà un mistero?

Il delitto di Lungo Po 8 è destinato a restare impunito? Altri assassini, che hanno compiuto tre crimini analoghi negli ultimi anni, sono ancora in libertà. Le vittime sono donne, come Egidia De Michelis erano d'età avanzata; come il De Michelis sono state aggredite mentre erano sole e da delinquenti occasionali. Il fattore più importante che ha giocato a favore degli uccisori è che essi non avevano niente in comune con la vittima.

Si trattava di ladri che speravano di farla franca e che si trasformarono in spietati assassini solo perchè spinti dalle circostanze. La polizia in questo caso può fare poco: ricostruito il crimine, accertato che il movente è il furto, deve può andare a svolgere le sue indagini? Non resta che una ricerca minuziosa, ma per sempre condotta alla cieca, in quegli ambienti della malavita dove qualcuno può «soffiare» l'informazione decisiva.

In questi delitti l'omicida è qualcuno che è diventato ladro per caso, non ha mai avuto a che fare con la polizia ed ha un lavoro al quale, subito dopo «l'incidente», ritorna senza più ritentare altri colpi.

Vittima di assassini di questo tipo fu certamente Maria Farinetti in Romero, una venditrice ambulante di 76 anni, che abitava in una squallida stanzetta al piano terreno di via Erik Giachino 70. Lavorava e faticava tutto il giorno, ma alla Mirafiori di Campagna, in tutta la zona, si diceva che avesse un bel gruzzolo cucito nel materasso. Fu questa voce a perderla. La mattina del 16 ottobre 1959 fu trovata sul pavimento accanto al letto imbavagliata con una sciarpa, i piedi legati con una fune, tre costole fratturate. L'autopsia stabilì che era stata uccisa a calci e pugni. Forse era rientrata sorprendendo i ladri che frugavano nei mucchi di stracci della sua camera.

Ormai perduti e senza essere riusciti a trovare nulla, i ladri diventarono assassini e la torturarono nella speranza di farle dire dove teneva i risparmi. Maria Farinetti era morta senza aver parlato: fu la polizia a trovare mezzo milione in contanti in una vecchia borsetta ed altre somme nascoste in barattoli.

Maria Farinetti, 76 anni; Maria Cristina Testone, 65 anni; Alina Pizzera, 70 anni

Tutti a Rivoli ricordano ancora con orrore la tragica fine di Maria Cristina Testone, di 65 anni, che era andata in pensione, si diceva, con un buon gruzzolo. Si era comprata un alloggetto con terrazzo in via Fratelli Piol n. 3 dove viveva da sola. Era abitudinaria, di solito andava a vedere la televisione da una famiglia amica. La sera del 2 giugno del '61 c'è una trasmissione che le piace molto: «Campanile sera», ma non ha tempo di vederla tutta. Saluta gli amici e se ne va prima del solito, perchè la mattina dopo deve andare in pellegrinaggio con altre donne alla Madonna del Monte a Varese. Nessuno la vide più viva.

Maria Cristina Testone trova in casa i ladri che si sono attardati fidando nella sua puntualità. Hanno preso i gioielli e cercano di fuggire sui tetti attraverso il terrazzo. La donna li insegue, uno degli sviaggiatori si ferma e per impedirle di gridare le colpisce col primo oggetto che trova a portata di mano: una vecchia bocca di metallo messa in un canto. Sei o sette terribili colpi alla testa e la donna muore. La trovano il giorno dopo: la pioggia della notte ha lavato il sangue che aveva macchiato il terrazzo.

Altra vittima di voci su favolosi risparmi fu la pittrice Alina Pizzera, 70 anni, trovata morta nella cucina del suo alloggio al piano rialzato di via Digione 19 la mattina di Pasqua. Aveva molti gatti, un vicino li aveva sentiti lamentarsi, era andato a vedere ed aveva scoperto il delitto, avvenuto probabilmente un paio di giorni prima. La Pizzera si era ingenuamente vantata in giro, nei negozi della zona, di essere ricca. Fu assassinata da ladri che credevano di trovare un tesoro.

Anche in questo caso l'arma del crimine fu occasionale: un pesante batticarne. Diciassette colpi vibrati con furia selvaggia. Il bottino furono pochi gioielli e qualche migliaio di lire. Molte volte si disse che i pensioni erano molti di più, ma non fu mai accertato nulla.

C'è un quarto caso avvenuto nel dicembre del '61, quando l'affittacamere ottantenne Maria Fusco fu trovata morta in casa con il cranio sfondato. La polizia fece un'attenta ricostruzione dell'accaduto e disse che tutto faceva pensare ad una disgrazia; l'esito della perizia necroscopica fu opposto: delitto. Se così è stato, la vedova fu vittima di ladri occasionali come le altre donne. Come Egidio De Michelis, probabilmente ucciso da due ladruncoli che hanno perso la testa e che adesso sono tornati alle loro occupazioni abituali.

Tre ricercati per l'uccisione del novantenne

Una svolta decisiva si è avuta probabilmente nella mattinata del martino nel delitto di Lungo Po Antonelli 19. La Squadra Mobile ha identificato tre giovani che potrebbero essere gli autori della rapina e dell'omicidio.

Gli agenti si sono recati nelle abitazioni dei sospetti, ma i tre ricercati erano assenti. Sono stati interrogati i familiari. Due abitano nelle case di Barriera Milano e di via Nizza. La polizia mantiene il più assoluto riserbo.

Il più gravemente indiziato è sposato, ed ha tre bambini. La Mobile della polizia ha prelevato la moglie, l'ha portata in Questura, dove è stata interrogata a lungo.

Oscuro dramma a Venaria in una famiglia di immigrati

Arriva dalla Calabria e salva la sorella e i parenti avvelenati

Il giovane e la zia suonano il campanello e bussano invano - Accorrono i vicini e sfondano la porta: la ragazza, il marito e il cognato erano stesi sul letto, privi di sensi - Intossicati dai cibi?

A Venaria, in via Tripoli 6, una famiglia di immigrati, colta da un misterioso avvelenamento nel cuore della notte, è stata salvata e soccorsa da due parenti giunti all'improvviso dalla Calabria.

Antonietta Muscolo, 18 anni, il marito Felice Fregnon, 20 anni e il fratello di questi, Domenico, 50 anni, dopo una prima visita all'ospedale di Venaria, sono stati trasferiti alle Molinette, ma i medici non si sono ancora pronunciati sulle cause dell'avvelenamento, che potrebbe essere stato causato da cibi guasti. Nessuno dei tre ha ripreso conoscenza, malgrado le cure.

Ha salvato la sorella e i due parenti Antonio Muscolo, 16 anni, giunto dal paese natio in compagnia di una zia. Voleva fare una sorpresa e non ha avvertito Antonietta del suo arrivo. Stamattina molto presto suonava alla porta dei parenti.

Nessuno ha risposto e il ragazzo in un primo tempo ha creduto che la scampanellata non avesse svegliato la sorella. Ha suonato e bussato con più vigore. Sono accorsi i vicini di casa: tutti erano allarmati, insieme hanno sfondato la porta.

Antonietta e Felice Fregnon erano stesi sul letto ancora vestiti (come se si fossero sdraiati perchè non stavano troppo bene) e così Domenico Fregnon, nella sua brandina sistemata in un'altra camera. Tutti gli sforzi per rianimarli sono stati inutili. Al centro di rianimazione delle Molinette, i medici hanno escluso che i tre siano

Antonietta Muscolo, 18 anni

rimasti vittima di un'intossicazione da funghi o da gas. Le loro condizioni sono preoccupanti.

* Un'altra vittima dei funghi: ieri è morto il pensionato Salvatore Paizone, di 68 anni, abitante in via Elvo 12. Aveva raccolto i funghi domenica, li ha mangiati quel giorno stesso, in due riprese. Nella notte è stato male, ieri pomeriggio è morto. Altre persone, una decina, sono state ricoverate ieri in ospedale, intossicate in maniera più o meno grave.

Il Paizone andava sovente per funghi, era considerato un esperto; eppure è stato ingannato da pratoioli che non erano tali. Quando si è sentito male il figlio è corso ad avvertire l'amico Antonio Rossetto, che abita nella stessa casa; ma quest'ultimo non si è convinto: aveva fatto cuocere i funghi con aglio e prezzemolo; l'aglio non era diventato nero e, secondo la credenza popolare, ciò testimoniava che i funghi non erano velenosi. E li ha mangiati. E' stato per oltre 24 ore fra la vita e la morte. Ora sta meglio, ma non è fuori pericolo.

Tra i casi più gravi sono i coniugi Pasquale e Maddalena Tinguerra, da Chivasso, che hanno mangiato funghi raccolti domenica scorsa durante una gita nei boschi lungo il Po. Il marito ha il blocco renale ed è in condizioni disperate.

Catturati in flagrante due ladruncoli a Venaria

La notte scorsa alle 2, a Venaria, in viale Buridani 14, i coniugi Bruno e Agnese Garbaline sono stati destati da strani rumori nel cortile. L'uno e l'altra si affacciano senza accendere la luce ed in scorto due giovani che stavano armeggiando alla porta della retrobottega di un negozio d'elettricista. Allora ha telefonato ai carabinieri, avvertendoli sottovoce di quanto stava accadendo.

Dal vicino comando partivano immediatamente i carabinieri Asta e Di Giorgio. I due ladri non s'erano accorti di nulla e, scassinata la porta, erano entrati nel negozio. Così sono stati sorpresi in flagrante, immobilizzati e portati in caserma. Si tratta di due minorenni, per questo non ne pubblichiamo i nomi. In mattinata sono stati inviati al carcere minorile.

◆ A Bergamasco avrà luogo domenica l'annuale «Sagra dell'uva».

Le autorità torinesi espongono al governo i problemi del Valle Susa

Il prof. Grosso e l'avv. Oberto col ministro Colombo, il governatore della Banca d'Italia e il presidente dell'Imi

Di telefono da Roma:

Il sindaco prof. Grosso e il presidente della Provincia avv. Oberto si sono incontrati stamane a Roma con il presidente dell'Imi prof. Siglienti e il direttore generale Borri per discutere il problema del Cotonificio Valle Susa. Al colloqui ha partecipato anche il sottosegretario on. Donat-Cattin. Più tardi la delegazione ha conferito con il governatore della Banca d'Italia dott. Carli. Nel tardo pomeriggio è previsto un incontro con il ministro del Tesoro, on. Colombo.

Le autorità torinesi chiedono che la situazione del Valle Susa sia sollecitamente definita e si attuino misure immediate per alleviare la drammatica condizione delle 8000 dipendenti. Come è noto, essi attendono ancora il pagamento dei salari arretrati e delle indennità della Cassa Integrazione.

Nell'incontro odierno s'è discusso in particolare del problema dell'intervento dell'Imi. Da tempo sono in corso tra l'azienda e l'Istituto mobiliare trattative per la concessione di un prestito di 18 miliardi; recentemente il vice presidente del Cotonificio prof. Casali ha presentato la richiesta di un rifinanziamento di tre miliardi, garantito direttamente dall'azienda, che in parte (un miliardo) servirebbe al pagamento dei salari arretrati mentre il resto verrebbe destinato ad una prima ripresa, anche limitata dell'attività.

L'intervento finanziario dell'Imi sia parziale che globale, resta tuttavia collegato alle decisioni della magistratura milanese che il 20 settembre deve esaminare l'istanza di fallimento presentata da quattro banche (Banca del Lavoro, Commerciale Credito e Banco di Roma) e la richiesta di amministrazione controllata avanzata dalla Montedison.

Per alleviare le gravi condizioni dei dipendenti del Cotonificio, i sindacati avevano chiesto che l'Inps, in via eccezionale, pagasse direttamente le indennità della Cassa Integrazione. L'Istituto previdenziale, tuttavia, non s'è ancora pronunciato definitivamente.

TEMPERATURA DI OGGI

MASSIMA +19,8
MINIMA +13,7

Il Bollettino meteorologico segnala inoltre: temperat. media (notti.): +13,0; ore 8: +14,1; umid. 74%; pressione 767,9. Cielo sereno. Previsioni: tempo buono, nebbie. Temperature a Cuneo: massima +22,3; minima +10; ore 9: +12,2.

Muore nel cimitero

A Villarbasse: un infarto mentre caricava delle lapidi

Un uomo di 47 anni è morto stamattina stroncato da un infarto nel cimitero di Villarbasse. Si tratta del camionista Mario Villa, domiciliato con la moglie e una bambina di 12 anni a Torino in via Assisi n. 39. Alle 10 si era recato nel camposanto a caricare delle lapidi per conto di una impresa di marmi. Mentre stava terminando il lavoro, sfinito da alcuni compagni, si è accasciato all'improvviso al suolo. E' stato soccorso e portato immediatamente all'ospedale di Rivoli. Ma vi è giunto cadavere.

Al tragico episodio era presente la figlioletta del Villa, che stamattina aveva chiesto al padre di portarla con sè sul camion.

* Infilando un foglio di lamiera sotto una pressa da 100 tonnellate, l'operaio cinquantenne Armando Cossetto (n. Ambrogio, via Torino 15), ha avuto tre dita nettamente asportate. E' la seconda volta in un anno che l'operaio è vittima di un infortunio sul lavoro.

Un colpo di fucile gli aveva squarciato una spalla

Da venti giorni il ladro ferito viveva rintanato in una soffitta

Era assistito da due giovani amiche - Non vuole rivelare chi partecipò all'impresa di Moncalieri

Angelo Testa, un giovane di vent'anni che abita a Beinasco, è da ieri sera ricoverato al Maria Vittoria. La sua stanza è piantonata ininterrottamente da due agenti. Il Testa è il ladro che il 25 agosto era stato ferito con una fucilata ad una spalla da un commerciante, che lo aveva sorpreso a rubare. Era accaduto nella notte, in un cortile di via Pastrengo, a Moncalieri. Luigi Raviola, 60 anni, titolare di una mercerie, aveva subito già due furti e per evitare altre sorprese dormiva nella retrobottega del negozio con la doppietta da caccia a portata di mano.

Fu destato da rumori sospetti nell'attiguo magazzino di alimentari di Renato Musso. Si affacciò e scorse nel cortile una «1100» con le porte spalancate. Uno sconosciuto stava caricando liquori e prosciutti rubati. Il Raviola lo affrontò mentre saliva al volante e gli ordinò con il fucile puntato: «Fermati o sparo!». Il ladro fece di obbedire, balzò a terra e con uno scatto felino cercò di disarmare il mercante; afferrò la canna della doppietta e diede un pugno al viso del Raviola. In quell'attimo partì la sciagurata che raggiunse lo sventatore alla spalla.

Spaventato, il negoziante lasciò cadere l'arma e gridò alla moglie che si era affacciata, di telefonare alla Croce Rossa. Ma approfittando del suo smarrimento lo sconosciuto lo piegò il mazzo, poi fuggì sanguinante nella strada, dove lo attendeva una seconda macchina con i complici. L'auto, rimasta nel cortile, risultò rubata.

Carabinieri e polizia segnalarono l'accaduto agli ospedali, nel caso che il giovane ferito si presentasse a farsi medicare. Ma questo non accadde. Qualche giorno addietro il brigadiere Rizzo della Squadra Mobile notò che da un po' di tempo Angelo Testa non compariva negli ambienti notturni di Porta Nuova. Intuì che doveva esser lui il ladro di Moncalieri.

Sapeva che aveva un'amica, la pedinò, scoprì che il Testa si era rifugiato a Collegno, in una soffitta dove lo assistevano due giovani donne. Ieri il sottufficiale, accompagnato da un funzionario, il dott. Russo, si è recato ad arrestarlo. Lo hanno portato con un'ambulanza all'ospedale.

Il medico ha trovato nelle carni dello sventurato, dilaniate dai pallini, una cannula di drenaggio che doveva essergli stata applicata da un saperlo. Tuttavia il Testa per oltre venti giorni aveva sofferto dolori atroci. Ha confessato di essere il ladro sorpreso dal Raviola ma non ha voluto rivelare i nomi dei complici. La polizia li avrebbe però già individuati e la loro cattura è imminente.

Angelo Testa, 20 anni

* A Chivasso sabato alle 9,30 mostra-mercato dei bovini di razza piemontese.

* L'Istituto professionale di Stato «Dalmazio Birago» di Torino avrà quest'anno due sezioni, a Pinerolo ed a Venaria.

* «Miss Eleganza Esperidee» sarà eletta domenica a Romano Canavese. La prescelta parteciperà all'elezione di «Miss Eleganza Piemonte '65».

I CAPOLAVORI SANSONI

Da questo numero i Capolavori Sansoni ogni settimana in edicola e in libreria

CONRAD
L'AGENTE SEGRETO

«Uno splendido, affascinante racconto poliziesco»

lire 350

pagine 304

COLLEGIO CONVITTO
San GIORGIO
CORSO STUPINIGI 13 TORINO TEL. 60.466 - 683.014
accoglie studenti di ogni ordine di scuole, statali, parificate e di ricupero.
PERFETTA ASSISTENZA SCOLASTICA

TELESOCCORSO
"IL PRONTO SOCCORSO PER OGNI TELEVISORE"
UNA GRANDE AZIENDA SPECIALIZZATA AL SERVIZIO DEGLI UTENTI TV

SERVIZIO CELERE A DOMICILIO DIURNO - SERALE
Chiamate: 60.466 - 651.957

LA STORIA SEGRETA DELLE ARMI SEGRETE

La drammatica scelta di Von Braun fra americani e russi che incalzavano

Il 31 gennaio 1945 il costruttore delle «V 2» ricevette due ordini contraddittori: il comandante in capo della Pomerania gli ingiungeva di restare a Peenemünde e resistere fino all'ultimo all'assalto dei sovietici; l'aiutante di Himmler gli suggeriva di ritirarsi verso occidente, a Nordhausen - Scelse questa seconda alternativa: portò con sé una carovana di 5000 persone, i tecnici con le loro famiglie - Romanzesco tentativo di raggiungere Berlino per farsi dare nuovi fondi e proseguire gli studi: un incidente d'auto lo bloccò per strada - Intanto gli eserciti nemici avanzavano - Gli archivi sepolti in una miniera - Contemporaneamente i servizi segreti di tre Paesi davano la caccia ai documenti sulle «armi segrete» - Come avvenne la consegna agli americani - Von Braun e 115 specialisti tedeschi invitati per sei mesi negli Stati Uniti - Ai sovietici rimasero installazioni di prim'ordine e altri 4000 tecnici, che sfruttarono a dovere

Con questo articolo termina la pubblicazione degli estratti più appassionanti dell'inchiesta di James Mc Govern sulle armi segrete della Germania nazista. Una équipe di tecnici eccezionali, capeggiati da Wernher Von Braun, aveva creato nel cuore del III Reich ormai in sfacelo un ordigno destinato a rivoluzionare gli schemi tradizionali della strategia bellica, la V2. Prevedendo tuttavia l'inesorabile sconfitta, lo scienziato, pochi mesi prima della resa, fece seppellire tutti i piani e i progetti — 14 tonnellate di documenti — in fondo ad una miniera abbandonata, a Dörnten, nel massiccio dello Harz. I servizi segreti delle potenze vincitrici iniziarono una lotta accanita per impadronirsi per primi del tesoro.

Eppure, fino al 1943, né l'Intelligence Service né le altre organizzazioni alleate sapevano molto dei missili tedeschi. Nell'estate Churchill esasperato ordinò la distruzione della base di Peenemünde con un raid di 600 bombardieri, pur ignorando gli scopi dello strano aerodromo individuato nel Baltico. La precedente puntata si concludeva appunto con la descrizione del formidabile attacco aereo.

Nel «raid» della Raf furono uccisi 178 specialisti, sui 4000 che lavoravano nella base. I documenti erano intatti, le installazioni appena danneggiate. In tutto, sei settimane di ritardo sui programmi. Se Sandys e Churchill lo sapeva... ma a quel tempo ignoravano finanche l'esistenza di Von Braun e di Dornberger. Per timore di altri attacchi le catene di montaggio dei missili furono trasferite nelle montagne dello Harz. A Peenemünde rimasero degli uffici di studio, ma la base fu mascherata in modo che gli alleati continuassero a credere d'averla annientata. Così, a dispetto di tutti i bombardamenti le V 1 e le V 2 portarono a Londra morte e rovina pochi giorni dopo lo sbarco in Normandia. Ma non erano molte né erano sufficientemente a punto. Solo il 20% delle V 2 raggiunse l'obiettivo. Gli alleati avevano battuto sul tempo Von Braun e la sua «équipe». Di poco, però: appena qualche settimana.

La guerra era perduta per la Germania. Il 31 gennaio 1945 Von Braun ricevette due ordini contraddittori: il primo, firmato dal comandante in capo della regione della Pomerania gli ingiungeva di restare a Peenemünde, coi suoi 4000 scienziati, e di difendere l'isola fino all'ultimo dall'assalto dei russi; il secondo veniva da Kammler, l'aiutante di Himmler che era riuscito a prendere il posto di Dornberger, e suggeriva di ritirarsi verso Nordhausen, nello Harz, dove erano le gigantesche fabbriche sotterranee. Von Braun aveva allora appena 32 anni, eppure godeva di tanto prestigio che quando c'era una responsabilità da assumere lo lanciavano convertendosi a lui. Non esitò molto: preferiva in ogni caso gli anglosassoni ai russi e partì con tutta l'«équipe» per Nordhausen. Molti tecnici avevano con sé mogli e figli: una carovana di cinquemila persone in tutto. Von Braun fece imballare anche il materiale e mobilitò un reggimento di camions e due treni. Fu un viaggio drammatico, da profughi. Ma a Peenemünde il 5 marzo i russi trovarono solo rovine.

Nemmeno a questo punto lo scienziato dei missili era rassegnato a sospendere le sue ricerche. Il 16 marzo, alle due del mattino partì in macchina per Berlino: voleva chiedere al ministero i fondi necessari per nuovi lavori. Non dormiva da parecchie settimane e si assopì sul sedile. Viaggiavano coi fanali oscurati, e presso Naumburg anche l'autista fu vinto dal sonno. La vettura uscì di strada e si sfasciò contro un pilastro. Von Braun riuscì a gettarsi fuori e a trarre dai rottami il guidatore mentre l'auto si incendiava. Poi perse i sensi.

Aveva una spalla rotta, il braccio sinistro spezzato in due punti, una ferita profonda al labbro superiore. All'ospedale militare di Berlino lo medicarono alla meglio, ingessandolo senza ridurgli le fratture. Per questo gli è rimasto il braccio leggermente deformato. Tuttavia, meno di una settimana dopo, coi busto di gesso, era di ritorno nello Harz. I russi marciavano verso l'Elba; gli americani si approssimavano: Braun diede l'ordine di seppellire gli archivi nella miniera di Dörnten. Ignorava che nel frattempo i servizi segreti di tre Paesi davano la caccia a lui e ai suoi tecnici. Ignorava che Kammler, comandante di SS, ricercato come criminale di guerra, aveva in mente di salvarsi prendendo come ostaggi lui ed i suoi 500 migliori collaboratori. Nelle officine sotterranee di Nordhausen gli americani arrivando avrebbero infatti scoperto, ridotti a me scheletri ambulanti, oltre 20 mila deportati, che erano stati impiegati nei lavori più inumani. Responsabile di questa atrocità era ritenuto appunto Kammler.

In aprile Von Braun si trasferì nelle Alpi Bavaresi, proclamate da Goebbels «estremo baluardo della resistenza nazista, dal quale, con le nuove armi, sarà lanciata la controffensiva che assicurerà il trionfo al III Reich». Ahimè, solo più i pazzi potevano credere alle sue parole. Von Braun fu dapprima sistemato in una specie di caserma cinta di reticolati e guardata notte e giorno dalle SS di Kammler. Ed insieme a lui erano rinchiusi come prigionieri nel vasto edificio i suoi più validi aiutanti del tempo di Peenemünde. Gli inventori delle V 2 non avevano più intorno alcun apparecchio misteriano. Per ingannare l'attesa della loro sorte incerta potevano solo più divertirsi a far calcoli e progetti con un lapis e un taccuino.

Kammler li teneva come ostaggi e li avrebbe venduti in cambio della propria vita al primo degli alleati che fosse giunto nella zona, americano o russo o inglese o francese, non importava. Se non accettavano il baratto, aveva dato ordine ai suoi uomini di fucilarli tutti, Von Braun per primo, perché nella lista dei servizi segreti dei vincitori era quello che valeva di più. Così i nemici del Reich non avrebbero tutto vantaggi dalla sciagura nazista.

In quei giorni il braccio fratturato dello scienziato peggiorò. Per evitare l'amputazione si dovette di nuovo rompere l'osso dov'era saldato male. L'intervento fu eseguito senza anestetico. «Non me ho abbastanza per aiutarlo a curare un braccio — si scusò il chirurgo. — Herr Von Braun, si aggrappi a qualcosa con l'altra mano e si morda le labbra». Il paziente si morse le labbra, cercò di non gridare, sentì che gli occhi gli si empivano di lacrime. Infine, quando l'osso fu spezzato come un ramo secco, svenne.

Mentre Von Braun si ristabiliva alla meglio nella corsia dell'ospedale di Oberammergau zeppa di feriti, cominciarono sulla zona i bombardamenti americani. Un giorno Kammler sparì misteriosamente. Lo scienziato riuscì allora a persuadere il suo aiutante di campo a disperdere un po' più fra le montagne la schiera dei tecnici, così che non fosse possibile una fulminea strage. Dal canto suo si aspettava di essere assassinato da un momento all'altro. Sapeva dell'ordine che il comandante aveva lasciato alle SS.

Il 25 aprile, destandosi vide al suo capezzale un uomo in uniforme e credette che l'ora fosse venuta. Era invece un ufficiale della Wehrmacht, non una SS, mandato dal generale Dornberger a salvarlo. Il vecchio compagno dell'aerodromo di Peenemünde era vicino, ad Oberjock, con una piccola guarnigione. E fra il suo seguito c'era Magnus Von Braun, il fratello minore dello scienziato. Anche questa zona pullulava di SS, ma Dornberger riuscì a corromperle dopo averne ubriacato il capo in un banchetto. Forni loro divise della Wehrmacht. Il che valeva ad evitare che i vincitori all'arrivo li giustiziassero tout court. In cambio, li disarmò. Sarebbero stati comunque tutti riconosciuti perché il fanatismo li aveva spinti un tempo a tatuarsi sul corpo gli emblemi delle SS.

I fratelli Braun ed il generale trascorsero alcuni giorni relativamente calmi, giocando a scacchi e facendo progetti per la conquista della Luna. Il 1° maggio la radio annunciò la morte di Hitler. Fu deciso allora di prendere contatto al più presto con gli americani. Magnus sapeva abbastanza bene l'inglese e lo mandarono in avanscoperta in bicicletta. Intanto gli alleati avevano trovato a Nordhausen i depositi delle V2 e le incredibili officine sotterranee rimaste intatte. Avevano visto anche il campo dei deportati, dove giacevano centinaia di cadaveri insepolti e dove agonizzavano distrutti dalla fame e dalle malattie migliaia di altri schiavi.

Magnus Von Braun fu catturato da una compagnia di genieri statunitensi. Ebbe qualche difficoltà a farsi capire, rischiò ancora una volta la fucilazione, ma infine la spuntò e potè pedalare indenne fino al comando. Qui gli diedero un salvacondotto affinché potesse accompagnare senza pericolo «i sedicenti costruttori delle V 2». Nel pomeriggio Magnus ritornò col fratello, il generale Dornberger e cinque specialisti, fra i quali erano Teusmann e Huzel, gli ingegneri che avevano nascosto le casse nella miniera di Dörnten. Dopo i primi colloqui li inviarono a Garmisch, in un antico forte, e qui ritrovarono 500 tecnici di Peenemünde radunati dal servizio di controspionaggio americano.

Gli inquirenti ascoltarono scettici le affermazioni di Von Braun. Erano convinti di avere davanti un pazzo. «La V2 non è che una soluzione transitoria, frettolosa, impostaci dalla guerra. Ma in un futuro non lontano i razzi ridurranno a mezz'ora il volo la distanza fra Europa e America. Si costruiranno stazioni di osservazione permanenti nello spazio e non un altro piccolo balzo della tecnica missilistica si potrà scendere sulla Luna».

Poi gli avvenimenti precipitarono. Il colonnello americano Toftoy incaricato dell'operazione «Overcast» destinata al ricupero delle V2, seppe che la regione di Nordhausen sarebbe stata ceduta ai russi. Riuscì a imbarcare su alcune navi Liberty vincendo difficoltà incredibili, i cento missili scoperti. Li aveva tolti di sotto il naso ai sovietici. Quindi fu la volta degli archivi di Dörnten, territorio che nell'armistizio spettava agli inglesi. Von Braun, dubbioso del proprio avvenire, non aveva ancora parlato: ma un solerte ufficiale del servizio segreto scoprì per conto suo, casualmente il tesoro.

Infine, dopo lunghissime trattative Toftoy ebbe dal suo governo il permesso di inviare in America, se lo desideravano, i 115 specialisti di missilistica più eminenti della Germania. Fu loro offerto un contratto di sei mesi «perché collaborassero militarmente ad abbreviare la guerra col Giappone». Dornberger, nella sua qualità di ufficiale venne invece imprigionato per un certo tempo a Londra. Rimesso in libertà raggiunse i vecchi compagni in California.

Così gli americani avevano battuto gli alleati nella «guerra segreta per le armi segrete», impadronendosi del materiale, dei documenti e dei migliori cervelli. Ma questo era solo il primo round. A Nordhausen essi avevano lasciato nelle mani dei nuovi occupanti installazioni uniche al mondo, e circa 4000 tecnici di prim'ordine. I sovietici seppero approfittare a fondo del bottino. Il 21 ottobre 1946 tutti i tecnici vennero spediti oltre cortina e rimessi immediatamente al lavoro. Poi, una volta che ebbero trasmesso ai colleghi russi tutto quel che sapevano, non si seppe più nulla di loro.

Il 4 ottobre 1957 l'Unione Sovietica piazzava in orbita il primo «Sputnik». Gli americani avevano perso il secondo round. Adesso si sta giocando la bella fra le astronavi «Gemini» e «Vostok». Von Braun ha 52 anni e dirige negli Stati Uniti il Piano per le ricerche e lo sviluppo dei missili. La V 2 era lunga 14 metri; la sua ultima creatura, il Saturno, è alto come un grattacielo.

James Mc Govern

Copyright «Express - Opera Mundi» e per l'Italia da «La Stampa»

1965, nella base spaziale di Capo Kennedy: sulla rampa di lancio, il gigantesco missile «Saturno» ultima creatura di Von Braun

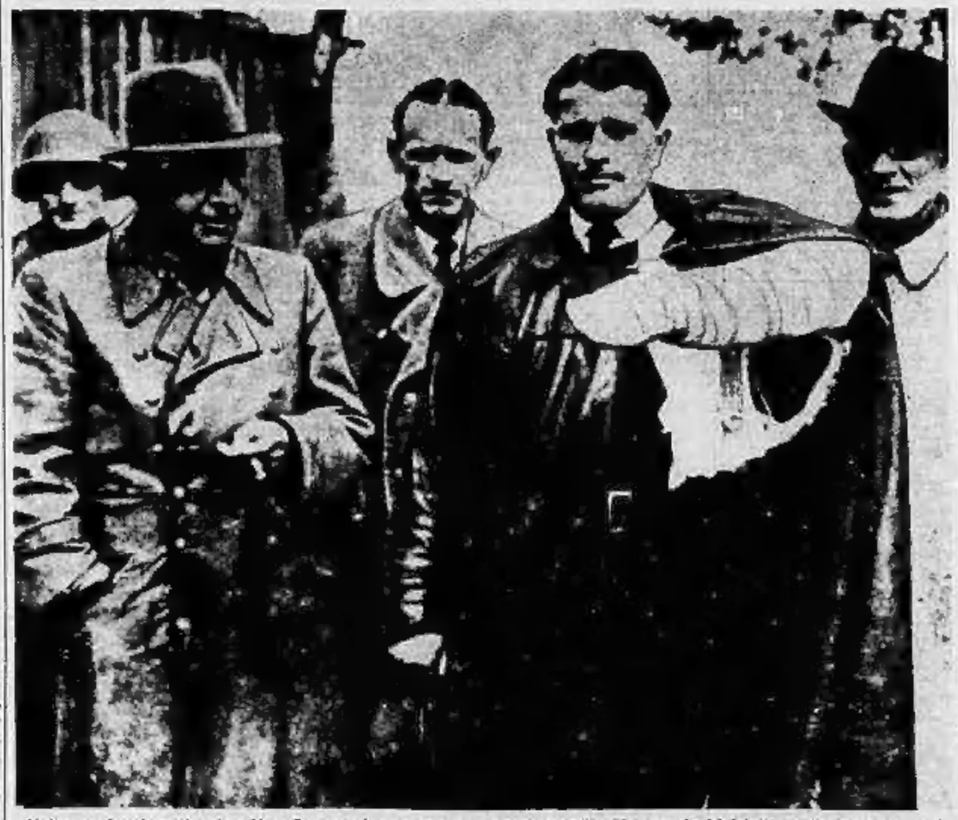

Nel maggio 1945 Wernher Von Braun, dopo aver mandato il fratello Magnus in bicicletta a parlamentare, si presentò con alcuni dei più noti specialisti di missili, alle truppe americane. Aveva il busto ed un braccio ingessati in seguito ad un grave incidente d'auto. L'arto, curato malamente nelle retrovie naziste, gli è rimasto deformato. Nella foto, a sinistra, il gen. Dornberger che fu comandante della base di Peenemünde

ISTITUTO TECNICO
LEONARDO da VINCI
VIA A. MEUCCI, N. 1 (ang. Corso Belfiore 14/A) Presidenza: Segreteria: telefono 540.836 511.006

I tradizionali corsi di preparazione per il recupero anni di:

SCUOLA MEDIA
(idoneità al III anno e Licenza)
RAGIONIERI
(idoneità al II - III - IV - V anno e Abilitazione)
GEOMETRI
(idoneità al II - III - IV - V anno e Abilitazione)
PERITI INDUSTRIALI
(idoneità al III anno e Abilitazione)

funzionano presso l'Istituto «LEONARDO DA VINCI» con particolari attenzioni didattiche, intese anche ad agevolare, SENZA PERDITA DI ANNI, il cambiamento dell'ordine degli studi in relazione all'indirizzo di provenienza, e cioè per il passaggio da:

GINNASIO
LICEO CLASSICO o SCIENTIFICO
ISTITUTO MAGISTRALE
a ISTITUTO TECNICO PER RAG. e GEOM.

LICENZA TECNICA COMMERCIALE
ISTITUTO PROFESS. PER IL COMM.
a ISTITUTO TECNICO PER RAGIONIERI

ISTITUTO TECNICO INDUSTRIALE
ISTITUTO PROFESSIONALE
SCUOLA TECNICA
a ISTITUTO TECNICO PER GEOMETRI

ISTITUTO PROFESS. PER L'IND. E L'ART.
SCUOLA TECNICA INDUSTRIALE
a ISTITUTO TECNICO INDUSTRIALE

ORARIO DEI CORSI
SEZ. DIURNA 8-13 SEZ. PRESERALE 17,25-21,15 SEZ. SERALE 19,25-23,15

CONVITTO SEMICONVITTO DOPOSCUOLA

Per ogni informazione circa il cambiamento dell'ordine degli studi ed il recupero di anni rivolgersi direttamente alla Segreteria dell'Istituto «LEONARDO DA VINCI» dalle ore 8,30 alle 13 e dalle 15 alle 21.

Collegio Convitto S. Carlo
(maschile)
VIA BERTOLA 4 - TELEFONO 510.272 - TORINO
Ambiente rinnovato - Aule con aria condizionata
Sistemazione individuale
Scrupolosa assistenza disciplinare e didattica per ogni ordine di studi e per ricupero anni

La moda

Stoffa e pelliccia

Che la moda d'autunno di quest'anno presenti il connubio stoffa-pelliccia, non deve ormai meravigliare nessuno. La causa è facile da indovinare: il freddo che ci attende come ogni anno con l'arrivo dell'autunno e dell'inverno! In materia di confezioni di pelliccia abbiamo parlato diffusamente anche lo scorso stagioni, ora però c'è una differenza sostanziale: se l'anno scorso si erano preferiti certi tipi di pelliccia, la moda autunno-inverno 1965-1966 non presenta distinzioni di sorta. Pertanto qualunque sia il tipo di animale che desideriate scegliere per sfruttarne il pelo come guarnizione va sempre bene. In una parola, sono di moda sia le guarnizioni a pelo lungo che a pelo corto. Bisogna dire, però, che le prime stanno incontrando un successo insperato e ciò è dimostrato, soprattutto, dai cappotti di pelliccia che appaiono sempre più di frequente durante le sfilate. Quest'anno vanno per la maggiore gli interni e i colli, un po' meno i polsini il pelo che sono stati sostituiti abbondantemente (come abbiamo detto) dai cappotti. Per togliere dall'imbarazzo della scelta diremo comunque alle nostre gentili lettrici che la pelliccia che vanno per la maggiore sono, come sempre, quelle più costose, vedi il persiano, il visone e il leopardo; seguono a distanza la lince e la volpe.

Per offrire un esempio dell'impiego della pelliccia in un soprabito, presentiamo oggi questo modello di Bejli Balmont. Quest'ultima ha risolto il problema del cappuccio. Il pelo usando lo stesso colle che si usa a cappuccio. La stoffa è un cardato di lana a trama larga sul quale giocano l'arancio e il rosso. La pelliccia che forma l'interno è di guanaco.

La salute

Il trapianto del fegato

Risposta ad Antonella D

— Il trapianto del fegato non ha dato sinora risultati concreti. Il problema è da anni oggetto di studio da parte di ricercatori e medici di tutto il mondo. Fra questi è il dottor Ben Eiseman, dall'Università del Kentucky, il quale adotta il sistema di prelevare il fegato dei suini e di impiegarlo come organo artificiale. Il sangue, dal paziente è pompato attraverso la struttura epatica dell'animale e ritornato all'ammalato. La durata del trattamento è circa di sei ore, in questo dopo tale periodo di tempo l'organo cessa di funzionare. Tale sistema ha dato buoni risultati in quanto i pazienti, seppure affetti da gravissime forme epatiche e già in stato comatoso, ripresero conoscenza, ma si tratta di cura che ha soltanto effetto temporaneo.

Altra pratica in tale campo è quella tentata dal dottor J. W. Echbach. Egli ha proceduto all'unione della circolazione sanguigna di una donna di 21 anni affetta da una gravissima forma epatica con un uomo di 40 anni morente di cancro. La giovane, che era in coma, ripresa subito conoscenza, ma dopo 31 giorni la poverella morì ugualmente in seguito a una forte emorragia, complicazione molto frequente negli ammalati di fegato.

La nostalgia

Risposta a Romolo F.

— La nostalgia non può essere inclusa nel novero delle malattie vere e proprie, tuttavia il modo di dire: «E' malato di nostalgia» non è del tutto errato. La nostalgia porta con sè in primo luogo la depressione alla quale possono seguire disturbi di varia natura, da quelli della digestione e intestinali alle palpitazioni cardiache, all'ipersensibilità che può sfociare in vere e proprie crisi nervose. La malinconia colpisce chiunque, grandi e piccoli, giovani e vecchi. Per combatterla il modo migliore è ritornare al paese d'origine oppure cercare di reagire occupando la mente col lavoro o con qualche «hobby».

La bellezza

Due veneri moderne

Com'è la donna che «ha» il segreto della «bellezza ideale»? Non è facile rispondere in quanto le sue caratteristiche variano col trascorrere del tempo. Prendiamo come esempio la contessa di Castiglione, una della donne più famose dei salotti parigini per la sua leggiadria al punto da attirare su di sè l'attenzione di un imperatore: Napoleone III. Se dobbiamo credere ai cronisti di quel periodo — eravamo nel 1856 — quando la contessa fece il suo primo ingresso alla Corte di Francia in occasione di un ballo al quale intervennero Napoleone e l'imperatrice Eugenia, vi giunse con molto ritardo, vestita di un meraviglioso abito bianco e assolutamente privo di gioielli. Il bel mondo parigino considerò quell'apparizione una sfida. «Que la science — dissero i maligni — vuole conquistare Parigi sollanto coi suo fascino», ma più che Parigi era Napoleone che essa voleva conquistare e l'imperatore divenne ben presto schiavo di quella creatura di sogno. Sfiorita la bellezza, la Castiglione non seppe rassegnarsi all'inevitabile declino e il rimpianto della giovinezza perduta distrusse in lei ogni volontà di vivere.

Facendo un salto di molti anni giungiamo alla «divina», a Greta Garbo che incarnò per parecchio tempo l'ideale della bellezza. Qui accanto è una sua foto scattata da Edward Steichen. Come la Castiglione, anch'essa raggiunse il suo scopo tanto da diventare una stella di prima grandezza e il soggetto più ambito del fotografi di professione ai quali però tentò sempre di sfuggire. Ma perché questa specie di lotta? La Garbo ha sempre odiato gli obiettivi occasionali in quando li sorprendevano di quest'atmosfera nella quale era il segreto del suo successo. Questa romantica della solitudine schermo aveva fatto di se stessa «un personaggio» di fiaba e quando ebbe la nota sensazione di non potere essere che se stessa troncò definitivamente col mondo della cellulide per diventare semplicemente Greta Luisa Gustafsson, ricca soltanto dello struggente ricordo dei suoi grandiosi successi. Molto bene è stato detto di lei: «Consapevole della propria arte e dell'eccezionalità del suo destino, la Garbo associò l'idea del successo all'idea della solitudine. La sua vita sentimentale bruciata per sempre dall'esperienza si rivelò precaria. Indubbiamente la Garbo patì l'orgoglio dell'attrice somma che non vuole concedere di sè nulla di appena indegno dalla figura ideale composta sullo schermo a prezzo di una totalità di fantasia e di coerenza: e che non vuole mostrarsi inferiore al mito edificato suo malgrado da un pubblico incapace di distinguere fra il personaggio e l'interprete, fra la donna evasiva e malinconica e l'artista formata da un istinto lucidissimo alla continua dilatazione romantica di una personalità già eccezionale».

(Copyright dalla «Chicago Tribune» e di «Stampa Sera»)

ANNUNCI ECONOMICI

Il prezzo di queste inserzioni deve essere corrisposto anticipatamente alla Pubblicità d'Stampa (via Roma 80, Torino) per contanti o vaglia, o mediante versamento nel conto corrente postale n. 2/12956 Torino. Esso risulta dal prodotto del numero delle parole (minimo dieci, eccettuando le articolazioni composte) per la tariffa della Rubrica adatta all'annuncio, con l'aggiunta delle tasse in ragione dell'8% globale.

Avvisi composti in neretto: tariffa doppia.

Per le inserzioni in data fissa aumento del 100%

Tutti gli annunci vengono pubblicati ne «La Stampa» ed in «Stampa Sera». Non sono ammessi annunci che contengano richiesta di denaro o francobolli anche solo per la risposta.

Coloro che desiderano rimanere ignoti ai lettori possono utilizzare il nostro servizio cassetta aggiungendo al testo dell'avviso la frase Scrivere a Pubblicità Stampa ... Torino», compilata per cinque parole. In tal caso all'importo dell'intero annuncio dev'essere aggiunto il costo della cassetta in lire 300 per decade, ad un deposito di lire 500 per il rimborso delle spese di recapito delle corrispondenze a coloro che non possono eseguirne il ritiro presso i nostri uffici.

La «Pubblicità Stampa S.p.A.», in base al capitolato di concessione di esercizio del cassellario privato, è considerata a tutti gli effetti unico delegatario della corrispondenza e indirizzata alla cassetta.

Essa ha quindi il diritto di verificare le lettere e di inoltrare soltanto quelle strettamente inerenti agli annunci, non inoltrando ogni altra forma di corrispondenza, stampati, circolari o lettere di propaganda.

Tutte le lettere indirizzate alla cassetta debbono essere inviate per posta e saranno respinte se qualsiasi o raccomandate. Non si assume nessuna responsabilità per quanto eventualmente allegato alla corrispondenza.

Negli annunci matrimoniali è vietata la richiesta di fotografia e sul testo è indispensabile risulti l'intenzione a matrimoniale o dell'inserzionista che le parole: «sposerebbe» o «relazionerebbe scopo matrimonio» o altre similari.

COMMERCIALI L. 100 per parola

A. OFFICINA attrezzata presso 200 tonnellate, piegatrici, puntatrici elettroniche, torni, saldatrici, offresi per lavori qualsiasi antiib. precisione, puntualità. Officine Subalpine, corso Svizzera 55, Torino. Telef. 761-846, 852-189. A87133

ACQUISTO ogni attrezzatura edile, gru betoniera legname, ecc. Telefonare 852-450. A88501

ACQUISTO usato se occasione e in affitto saldatrice, trancatrice, ecc., utensileria box smontabile base mq. 30 circa. Scrivere: Pubblitman, Casella 16, Pavia. 25902

AFFILATRICI, smerigliatrici, pulitrici, trapani, saldatrici elettriche ogni tipo. Sfiso, via Nizza 32, Torino. Telefono 651-227. O612

ATTREZZATURE, lavorazione meccanica comune e per stampaggio eseguirebbe piccola officina. Telefonare 298-663. A73279

CARRELLI elevatori occasione revisionati vendonsi, noleggiansi, garantendo, autogru. Telefonare 231-988.

CRU come nuova alberga rootri 32-35 stoccia 20 vendesi affittasi. Telefonare 664-914. A87725

IMPIANTI riscaldamento cabine, bruciatori, refrattari, costruisce, ripara Bosco. Tel. 595-680.

IMPRESA costruzioni acquista legname tavolame panteggi ferro d'occasione. Scrivere a «Pubblicità Stampa 6496 — Torino». A87263

METALLIFERA compra fabbricati, impianti, macchinari, ritupera o demolizione. Telefono 694-791.

MOTORI, alternatori, trasformatori, dinamo, compra vendita affitti, cambi, riparazioni. Valco, Perugia 48. Telefono 287-850. O659

OFFICINA elettromeccanica liquida materiale elettrico vario. Telefonare 772-178. A87961

OFFICINA meccanica precisione, 35 dipendenti, costruzione attrezzature, macchine utensili, interesserebbe persona, ditta, apparente lavoro. Scrivere: «Pubblicità Stampa 6357 — Torino». A86578

PER abbandono sperluna ufficio Milano. Organizzazione commerciale vendita articoli tecnici cerca zona ditta. Sono richieste ed offerte massima generalità. Scrivere a Pubblicità Stampa 6443 — Torino». A86930

STABILIMENTO cavi elettrici macchinario attrezzature vendesi occasione. Telefonare 542-775.

SUPER Corvette m. 12.50 due motori Diesel posti letto 7 perfetto stato vendesi occasione. Tel. 542-775

TELESALVAMOTORI, automatismi, materiali elettrici industriali, bassa alta tensione. Apparecchiature Elettrica, corso Calvoli 32, Tel. 874-646.

TORNIO monoputeggia robusto 3000-330 cassata attività vendesi. Telefonare 873-817. A86064

TRASFORMATORI e macchinario elettrico in genere vendiamo acquistiamo, permutia e noleggi. Bersuco, corso Vercelli 68, Telef. 851-836.

ARTIGIANATO L. 180 per parola

A. POZZI perforanti d'acque sorgente ditta specializzata esegue avvisi reinnini, Telefonare 326-149.

ASSI e meglio dipinte e mano anche su ordinazione, colori isolanti, enorme gamma soggetti e disegni studio d'arte. Corso Vittorio 48. Tel. 513-482. A87620

AEROSOL Spray, lacche per capelli, deodoranti, cure, ecc.; lavorazione artigianale per terzi e vendita diretta. Gozzoli, strada Maironi 5. O545

AVVOLGIBILE bloccato? Telefonare 223-161, 83-675. Un operaio è a vostra disposizione. O314

CAPOMASTRO abilitato esegue costruzioni riparazioni restauri ecc. ecc. Telefonare 324-333. A87659

DECORAZIONI tappezzerie esportazioni eseguiamo Duccione 12 mila, tappezzeria 18 mila. Telefon. 484-306.

MACCHINISTA per tendoni mezzanine cerca lavoro a domicilio. Telefonare 884-287. A87610

MURATORE offresi eseguire modifiche ripristini alloggi letti pavimenti. Telefonare 852-823. A88126

SOC. CAPITALI CESSIONI RILIEVI AZ. L. 180 p.p.

A.A.A.A. MUTUI IPOTECARI CONCEDONSI IN TRE GIORNI. RICHIEDESI SOLTANTO RIMBORSO MENSILE MASSIMO ENTRO TRE ANNI. FINCOTEX, CORSO FRANCIA 10, TEL. 788-203, 779-836. O837

A.A.A.A. AUTOSOVVENZIONI IMMEDIATE SU AUTOMEZZI ANCHE IPOTECATI. PRESTITI FIDUCIARI A DIPENDENTI GRANDI AZIENDE ED A PROPRIETARI ALLOGGI. FINCOTEX, CORSO FRANCIA 10, TEL. 788-203, 779-836. O837

A. ACQUISTERBI, cercherei gerenza tabaccheria negozio, chiosco giornali, rivendita pane, latteria, torrefazione, Telef. 513-598.

A. AFFIDASI gerenza negozio pasticceria forno 5 quintali giornalieri, alloggio. Riva, via Mazzini 1. O391

A. APIA, Pierro Micca 15, telefono 540-632. Prestiti immediati, operai, impiegati, casa, assortimenti, autoveicoli. O313

A. MECCANICO qualificato affittereb-besi officina in grande autorimessa. Telefono 581-894. O433

A. PRESTITI su appartamenti, casa e autoveicoli, Cita, via Pomba 18, terzo piano. O524

A. PRESTITI su immobili, appartamenti, autoveicoli concediamo immediatamente. Modicità, riservatezza. Fid. via Pomba 28 (angolo via Giolitti), Tel. 542-824. O19

ACCONCIATURA cedesi eventualmente insegnerebbe elemento inserire professione. Telefonare 730-873.

ACCONCIATURE centro ottimo avviamento cedesi affitto mite. Telefono 662-481. A87492

AZIENDA grossista maglierie affini, con vasti locali 1° piano vicinanze piazza Repubblica, cedesi ragione sociale con o senza clientela. Telefonare 513-226 ore ufficio. A88489

BAR botteghiere biliardo Madonna di Campagna zona grande sviluppo meraviglioso avvenire incasso giornaliero 75.000 cedesi 12.500.000. Telefonare 60-983. O338

BAR caffè superattrezzatissimo biliardo, Santa Rita, ottimo incasso cedo. Telefonare 396-429. A87382

BAR superattrezzatissimo arredatissimo, via Nizza, vera occasione incasso 45.000 cedo 4.800.000 dilazionando. Telefonare 543-296. O365

BIANCHERIA calze zona Francia cedesi. Scrivere «Pubblicità Stampa 2201 — Torino». A87829

BORDIGHERA cedesi bar tabaccheria, cantina, arredatissima, telefonate, profumeria, cartoleria, articoli fotografici. Telefonare 20-404 Bordighera, scrivere: Sirena, Pubblicità 9 P. Satrano. 23767

BOUTIQUE centralissima strada commerciale causa salute cede dilazionando. Telefonare 687-423.

DI SALVATORE, Filippo Turati 10, urge cedere, causa trasferimento, cavalieghi in plastica, materiale elettrico. O453

DI SALVATORE, Filippo Turati 10, urge cedere causa malattia, maglierie offerenze, tintolavanderia. O453

DI SALVATORE, Filippo Turati 10, cede tabaccherie, giornali, provincia Torino, incasso medio giornaliero 150.000. O453

DI SALVATORE, Filippo Turati 10, cede bar birreria tavola calda, 50.000 giornaliere comprovabili, alloggio.

DI SALVATORE, Filippo Turati 10, cede locanda bar ristorante, sito su provinciale Torino-Pinerolo attrezzatissimo, redditizio, adatto nucleo familiare, permuterebbesi eventualmente con alloggio. O453

DI SALVATORE, Filippo Turati 10, cede cartoleria, giocattoli adatta anche persona sola, alloggio. O453

DI SALVATORE, Filippo Turati 10, cede elettrodomestici radio tv, zona commercialissima, forte lavoro.

DI SALVATORE, Filippo Turati 10, cede tintolavanderia 400.000 mensili, trattabili 2.500.000. O453

DI SALVATORE, Filippo Turati 10, cede industria doicaria artigiana specializzata, facile conduzione redditizia, avviamento pluriennale. O453

DI SALVATORE, Filippo Turati 10, cede rivendita pane, latteria, medesima casa, redditizia. O453

DI SALVATORE, Filippo Turati 10, cede centralissimo oggetti regalo, avviamento pluriennale, redditizio.

DI SALVATORE, Filippo Turati 10, cede drogheria torrefazione 230.000 giornaliere adatta nucleo familiare.

DIPLOMATO ventennale esperienza, apporterebbe capitale massimo 3 milioni associerebbesi o rilevarebbe impresa commerciale. Scrivere: «Pubblicità Stampa 2243 — Torino». O403

DROGHERIA barriera Milano, alloggio, ottimo commercio, cedesi per 1 milione 450.000. Telefonare 518-545

FARMACIA affittasi comprendente due comuni, vicinanze Asti, buon reddito. Telefonare Chieri 940-005.

FRUTTA verdura Mirafiori 40.000 giornaliere espatriando vendesi 2.500.000. Tel. 687-033.

FRUTTA verdura, vera occasione, zona signorile, forte incasso cedo 1.400.000. Telef. 545-596.

GERENZA macelleria carne bovina. Rivalgersi via Monte Ascione 101.

GERENZA cedo ottimo bar superalcolici forte incasso. Telef. Siar 512-677. O565

GIAVENO, causa ritiro commercio cedesi buone condizioni albergo ristorante Corona Grossa. Telefonare 937-281. A87130

GENERALI assicurazioni profumerie ottima posizione cedesi convenientemente. Cubito, tel. 758-949.

LATTERIA anaicolici formidabile zona cause partenza vendo 2.300.000. Telef. 883-962. O403

LATTERIA avviatissima comodità alloggio affitto mite, ottimo commercio cedesi 5.000.000. Tel. 299-821.

LATTERIA barriera Milano, forte lavoro, affitto mite, retro abitabile. Sicura fortuna 3.900.000. Telefonare 515-318. O625

MACELLERIA vicinanze Torino, rimodernata, causa malattia cedesi convenientemente. Telef. 545-939.

MERCERIA avviatissima Santa Rita, circondata grandiosi gruppi edilizi, reddito elevato, affitto mite. Telefonare 325-877. A87944

NEGOZIO calzature 8 anni attività cedesi ottimo commercio. Telefonare 553-498. A87679

PER motivo salute cedesi drogheria zona centrale. Telef. 545-509.

NEGOZIO pastificio, unica fraschia cedesi urgentemente, causa salute. Telefonare 772-728. A86857

OCCASIONE causa salute mobili antiquariato giocattoli zona S. Rita. Telefono 322-482. A90596

OCCASIONE motivo salute cede lavanderia stireria prezzo modico. Telefonare 515-181. A87900

OPPORTUNITÀ macchina parcheggio per arredo di L. 3.000.000. Scrivere «Pubblicità Stampa 2168 — Torino».

OROLOGERIA avviatissima avviata, adatta nucleo familiare, zona S. Pietro cedesi. Telefonare 583-306.

PANETTERIA commestibili forno legna cedo ritiro commercio 3.200.000 basso Canavese. Scrivere a Pubblicità Stampa 8554 — Torino».

PANETTERIA pasticceria privata vende causa trasferimento. Telefonare 885-593. A88279

PER aumento produzione azienda cerca collaboratore con capitale. Scrivere: «Pubblicità Stampa 2161 — Torino». A87486

PETTINATRICE, 3 posti, avviatissima causa maternità cede. Telefonare 385-562. Cav. Castagno. O403

PRESTITI mutui lavoratori stipendiati casalosi stipendio dipendenti Enti locali statali Abec. Parrero, Pomba 11, telef. 527-918.

PRESTITI per corrispondenza massimo 600 mila rateizzabili in dieci mensilità a persone impiegate ovunque residenti, Socaf, Boccaccio 42, Milano.

PRIMARIA organizzazione alberghiera trasferirebbesi mesi invernali importante località sciistica per gestione hotel. Scrivere: Hotel Mimosa, Sestri Levante. 23823

PRIVATAMENTE cedo autonoma reddito dimostrabile, richiesta 800 mila. Possibilità altri generi. Telefonare 850-805. O431

RISTORANTE grandioso su corso periferia Torino arredatissimo cede Trofalla, corso Regina 188. O540

RISTORANTE 300 coperti giornalieri incasso 3.000.000 mensili cede 7.000.000 dilazionando. Telefonare 512-677. O365

RIVENDITA pane barriera Milano Kg. 110 alloggio 4.700.000 parzialmente dilazionabile cede. Treglia, corso Regina 188. O540

ROSSIN, Principe Oddone 3, cede autostazione 200 mq. zona Lingotto, avviatissimo, 5 vetrine 3.200.000.

ROSSIN, Principe Oddone 3, svende bar grandioso, biliardo, alloggio, corso Francia 50.000 giornaliere 3 milioni. O371

ROSSIN, Principe Oddone 3 cede fattoria, macchina caffè 300 litri centralissima, 100.000 giornaliere, occasionalissima 7.700.000.

SALUMERIA gastronomia unico zona, arredatissima redditizio vendesi 5.000.000. Telef. 885-862.

SANREMO, Pensione 45 letti centralissima vendi liquidano. Cova, piazza Colombo 30. 23615

TABACCHERIA bellissima grandiosa levata 1.500.000 cedesi convenientemente. Cubito, tel. 758-949.

TABACCHERIA, centrale, redditizia con alloggio, cedesi. Cola, via Cavallermaggiore n. 10, tel. 382-507.

TINTORIA redditizia dimostrabile causa immediato trasferimento vendo. Telef. 273-148. A91935

VENDESI, attrezzi macelleria equina. Telefonare 733-686. A86608

VENDESI carrozzerie 1.600.000 vera clientela. Telefonare 667-652.

VENDESI negozio frutta verdura scatolame zona Grugliasco. Telefonare 783-872 ore pasti. A86415

VENDESI pacchetto azionario cantieri Liguria produttivo specializzato ottima clientela possibilità collaborazione in magnifica residenza Riviera. Scrivere: «Pubblicità Stampa 2167 — Torino».

VENDO licenza taxi. Tel. 272-778.

COMPRA - VENDITA ALLOCALI e TERR. L. 180 p.p.

A.A.A.A. ACQUISTIAMO alloggetto piccolo subito. Telefonare 541-419.

A.A.A.A. ACQUISTO alloggio contanti, privatamente. Tel. 518-738.

A.A.A. ACQUISTA (contanti) privato qualunque alloggetto. Telefonare 515-156. O173

A.A. ACQUISTA subito contanti privato qualunque alloggio. Telefonare 515-247. O286

A.A. ACQUISTO pagando cantanti alloggi centrali periferici. Telefonare 581-694. O453

A. ACQUISTEREI cascina affittorei mezzadria qualsiasi località. Riva, via Mazzini 1. O29

A. ACQUISTO contanti muri negozi affittasi alto reddito. Tel. 581-894.

A. BORGATA Vittoria recentissimi spaziosi camere tinello doppio aria, mutuo S. Paolo 50%. Tel. 779-191.

A. LIBERO 4 camere cucina zona corso Svizzera vendo 8.500.000. Telefonare 779-191. O457

A CONDIZIONI VANTAGGIOSISSIME, BLOCCASI ULTIMI ALLOGGETTI E NEGOZIO CASA MODERNA ANTECUERRA, OTTIMA ZONA. TEL. 364-428. O133

A Settimo vendesi 2 camere tinello e servizi occasione. Telefonare 273-571.

A Torre del Mare, Savona, impareggiabile gemma del Turismo residenziale, tennis, sports, spiaggia riservata, prenotate alloggi superpanoramici, mutui ai particolari, facilitazioni pagamento. Informazioni in luogo oppure Terremare Milano, corso Sempione 62, telef. 323-190, 312-467.

A vera occasione vendiamo alloggi liberi e occupati nuovi, 35% mutuo San Paolo, 32% rateazione cinque anni, 30% contanti. Via Sansovino angolo via Cuneberti 90, visite 16-18. Telefonare 80-062.

ABITABILE subito, alloggetto, camera, tinello, cucinino, servizi, piano rialzato, tranteggiante corso Siracusa (S. Rita), adatto ufficio, laboratorio silenziosa, abitazione, vendesi mutuo. Eventuali cambiali in soprannumero. Telef. 325-170. A87159

ABITABILE via Foligno, due camere, servizi, esenzione, facilitazioni. Telefonare 548-007. O506

ABITABILI subito, vendonsi S. Rita, spaziosi alloggi signorili, due camere, tinello, cucinetto, servizi. Casa Barletta 733. A87150

ACQUISTEREI terreno agricolo una due giornate Borgaretto Drubasso Beinasco vera occasione. Telefonare 391-848. A87633

ACQUISTIAMO immediatamente, contanti, alloggetti in Torino, anche stoccoli. Telefonare 541-419.

ACQUISTO alloggio tre camere, servizi, termosifone, ascensore, regione corso Tassoni, Cibrario, Tel. 854-712.

ACQUISTO contanti terreno 100-130 camere zona Crocetta. Tel. 500-070.

ALASSIO villa 8 camere terreno mq. 2000 splendida posizione vendesi. Telef. 772-857.

ALBERGO 55 camere, avviatissimo, vendesi, Diano Marina. Tel. 879-208, 879-305. A81686

ALLA Borgata Paradiso, corso Francia (frontalmente tamafora cavalcavia) impresa Perlatta vende alloggi moderni, negozi, magazzini, altri abitabili subito, 25% in contanti, 75% facilitazioni. Rivolgersi ufficio vendite: De Amicis 50, telefoni 853-605, 773-478. O219

ALLOGGETTI signorili nuovi centralissimi, mutuo, facilitazioni pagamento. Rossini 21. A87108

ALLOGGETTO signorile camera ti nello servizi privato vende Nichelino. Telefonare 694-447. A87015

ALLOGGETTO vuoto camera cucina bagno passeggi Di Nanni vende 3.750.000. Telef. 653-782.

ALLOGGI Barriera Milano, costruzione 1956, 1 camera tinello 3.400.000, 2 camere tinello 4.900.000, Reddito 6%. Tel. 347-476. A90591

ALLOGGI ogni grandezza ottima tecnica costruttiva vendonsi corso 11 Febbraio 17, visite anche domenica mattina. O174

(Continua a pag. 5)

ISTITUTO MINERVA

Via Giolitti, 33 - TORINO - Telefoni 82.503 - 872.347

SEZIONE AUTONOMA CORSI A CARATTERE PROFESSIONALE DI PREPARAZIONE AGLI IMPIEGHI

Il 1° ottobre p. v. avranno inizio i seguenti corsi:
DATTILOGRAFIA - STENOGRAFIA - CALCOLO MECCANICO (su Olivetti Divisumma e su Comptometer) - PAGHE E CONTRIBUTI - CONTABILITA' DI MANO D'OPERA - CORRISPONDENZA IN LINGUE STRANIERE - STENOGRAFIA IN LINGUE ESTERE - CONTABILITA' E PRATICA COMMERCIALE - AIUTO SEGRETARIE - SEGRETARIE D'AZIENDA

CORSO PER CONSULENTI DEL LAVORO
CORSO TECNICO-PRATICO DI CEMENTO ARMATO
CORSI DI LINGUE STRANIERE
(Francese - Inglese - Spagnolo - Tedesco)

Rette miti e Borse di studio per i meritevoli

Mezzi comodi di trasporto: tram n. 1-3-4-5-8-7-8-13-14-18-18-21 - Autobus A-G-H-52

TREVES VIA CERNAIA 17

DAL 1870 MOBILI - SALOTTI

ARTIGIANATO L. 180 per parola

A. OFFICINA attrezzata 200 tonnellate, piegatrici, puntatrici elettroniche, torni, saldatrici, offresi per lavori qualsiasi antiib. precisione, puntualità. Officine Subalpine, corso Svizzera 55, Torino. Telef. 761-846, 852-189. A87133

ACQUISTO ogni attrezzatura edile, gru betoniera legname, ecc. Telefonare 852-450. A88501

ACQUISTO usato se occasione e in affitto saldatrice, trancatrice, ecc., utensileria box smontabile base mq. 30 circa. Scrivere: Pubblitman, Casella 16, Pavia. 25902

AFFILATRICI, smerigliatrici, pulitrici, trapani, saldatrici elettriche ogni tipo. Sfiso, via Nizza 32, Torino. Telefono 651-227. O612

ATTREZZATURE, lavorazione meccanica comune e per stampaggio eseguirebbe piccola officina. Telefonare 298-663. A73279

CARRELLI elevatori occasione revisionati vendonsi, noleggiansi, garantendo, autogru. Telefonare 231-988.

CRU come nuova alberga rootri 32-35 stoccia 20 vendesi affittasi. Telefonare 664-914. A87725

IMPIANTI riscaldamento cabine, bruciatori, refrattari, costruisce, ripara Bosco. Tel. 595-680.

IMPRESA costruzioni acquista legname tavolame panteggi ferro d'occasione. Scrivere: «Pubblicità Stampa 6496 — Torino». A87263

METALLIFERA compra fabbricati, impianti, macchinari, ritupera o demolizione. Telefono 694-791.

MOTORI, alternatori, trasformatori, dinamo, compra vendita affitti, cambi, riparazioni. Valco, Perugia 48. Telefono 287-850. O659

OFFICINA elettromeccanica liquida materiale elettrico vario. Telefonare 772-178. A87961

OFFICINA meccanica precisione, 35 dipendenti, costruzione attrezzature, macchine utensili, interesserebbe persona, ditta, apparente lavoro. Scrivere: «Pubblicità Stampa 6357 — Torino». A86578

PER abbandono sperluna ufficio Milano. Organizzazione commerciale vendita articoli tecnici cerca zona ditta. Sono richieste ed offerte massima generalità. Scrivere a Pubblicità Stampa 6443 — Torino». A86930

STABILIMENTO cavi elettrici macchinario attrezzature vendesi occasione. Telefonare 542-775.

SUPER Corvette m. 12.50 due motori Diesel posti letto 7 perfetto stato vendesi occasione. Tel. 542-775

TELESALVAMOTORI, automatismi, materiali elettrici industriali, bassa alta tensione. Apparecchiature Elettrica, corso Calvoli 32, Tel. 874-646.

TORNIO monoputeggia robusto 3000-330 cassata attività vendesi. Telefonare 873-817. A86064

TRASFORMATORI e macchinario elettrico in genere vendiamo acquistiamo, permutia e noleggi. Bersuco, corso Vercelli 68, Telef. 851-836.

AUTOCARROZZERIA S. Giorgio zona centrale lavoro assicurato cedesi contanti oppure gerenza. Scrivere: «Pubblicità Stampa 2183 — Torino».

AUTORIMESSA 80 macchine avviatissima semicentrale cedo affezione. Scrivere: «Pubblicità Stampa 6565 — Torino». A87027

AUTOVEICOLO piccolo tipo jeep campagna motore Fiat 500 cercasi socio 50% fisso produzione in serie. Telefonare 542-775.

AVVIATA redditizia rivendita pasticceria confetteria retro abitabile, cedo. Telefonare 773-003. A87384

AVVIATISSIMA pensione due appartamenti divisibili 8 camere doppi servizi zona Politecnico cedesi causa trasferimento 4.000.000. Telefonare 582-460. A87801

AVVIATISSIMA libreria via commerciale con alloggio causa malattia. Tel. 588-892. A92186

AVVIATISSIMO mercerie cedesi. Ritiro commercio. Telefon. 386-871, 369-378. A86597

AVVIATISSIMO mercerie centrale cedesi motivi salute. Mediatori esclusi. Telefonare 60-418. A86299

BAR arredatissimo biliardo incasso 45.000 cedo 5.400.000, dilazionabile. Telefonare 512-677. O363

CEDESI avviatissimo negozio parrucchiere. Telefonare 686-789.

CEDESI parrucchiera uomo moderno avviato, via Mongineyro, retro abitabile. Telef. 540-348.

CEDESI rivendita pane volendo panificio, zona Francia. Tel. 788-931.

CEDESI tintoria con alloggio prezzo e convenienza. Telefonare 461-715.

CEDESI tintostireria causa trasferimento, via Torino 179, Nichelino.

CERCASI gerenza autorimessa minimo 100 auto. Scrivere: «Pubblicità Stampa 6467 — Torino».

CERCASI per acquisto alberge in montagna possibilità stagione estiva invernale. Scrivere Casella Postale 69, Cattolica (Adriatico). A82269

CERCO prestito circa 3 milioni dando garanzia ipoteca su casa valore 15 milioni. Scrivere: «Pubblicità Stampa 6582 — Torino». A87918

CROCETTA cedo negozietto retro plastica giocattoli 2.000.000. Telefonare 595-694 ore pasti.

DI SALVATORE, Filippo Turati 10, cede ferramenta utensileria, zona commercialissima, 2.500.000.

DI SALVATORE, Filippo Turati 10, cede autonoleggio, rimessa centralissima, 2.500.000 mensili dimostrabili, affitto 400.000 mensili, 22 milioni.

GERENZA cedo ottimo bar superalcolici forte incasso. Telef. Siar 512-677. O565

GIAVENO, causa ritiro commercio cedesi buone condizioni albergo ristorante Corona Grossa. Telefonare 937-281. A87130

GENERALI assicurazioni profumerie ottima posizione cedesi convenientemente. Cubito, tel. 758-949.

LATTERIA anaicolici formidabile zona cause partenza vendo 2.300.000. Telef. 883-962. O403

LATTERIA avviatissima comodità alloggio affitto mite, ottimo commercio cedesi 5.000.000. Tel. 299-821.

LATTERIA barriera Milano, forte lavoro, affitto mite, retro abitabile. Sicura fortuna 3.900.000. Telefonare 515-318. O625

MACELLERIA vicinanze Torino, rimodernata, causa malattia cedesi convenientemente. Telef. 545-939.

MERCERIA avviatissima Santa Rita, circondata grandiosi gruppi edilizi, reddito elevato, affitto mite. Telefonare 325-877. A87944

NEGOZIO calzature 8 anni attività cedesi ottimo commercio. Telefonare 553-498. A87679

PER motivo salute cedesi drogheria zona centrale. Telef. 545-509.

Istituto BERTOLA

Via Po, 8 - Torino - Telefono 542.549

funzionano dal 1897 i corsi specializzati di recupero per:
SCUOLA MEDIA - GINNASIO - LICEO CLASSICO E SCIENTIFICO - ISTITUTO: MAGISTRALE, TECNICO (RAGIONIERI, GEOMETRI, PERITI INDUSTRIALI)
GUIDA POMERIDIANA ALLO STUDIO.
COLLEGIO - CONVITTO

SCUOLA per RICUPERO

ANNI STUDIO OGNI ORDINE E GRADO

Corsi Diurni - Preserali - Serali

VIA CONSOLATA 1 bis ANGOLO VIA GARIBALDI - TELEFONO 544.576

OGGI CI VUOLE L'AUTOMATICO FRANCHI

l'arma del cacciatore moderno

garantita da un marchio di tradizionale superiorità

ANTICA FABBRICA D'ARMI - BRESCIA

FRANCHI

GOBETTO

Unica Scuola premiata con medaglia d'ORO e d'ARGENTO nel concorso del centenario dell'Unità d'Italia.

MODELLISTA

Scuola di taglio - Confezione - Corsi di Specializzazione per Sarte e Famiglie
Biancheria uomo - Sistema moderno - Massima serietà
Corsi rapidi pratici diurni, serali e pomeridiani.

Corso Francia, 98
Telefono 77 45 62
TORINO

ISTITUTO MARGARA

VIA DELLE ROSINE, 18 - TORINO
Telefoni 82.821 - 872.255

GINNASIO - LICEO CLASSICO
LICEO SCIENTIFICO
SCUOLA MEDIA UNICA
TUTTI PARIFICATI

DOPOSCUOLA - POSSIBILITA' SISTEMAZIONE CONVITTO E SEMICONVITTO ANNESSI

Le previsioni sono favorevoli

Ritorna l'estate?

Sole splendente e temperatura in aumento sulla Riviera Ligure e in montagna Solo in pianura (Astigiano e Alessandrino) stamane permaneva una fitta nebbia

Asti, giovedì sera.
Su tutto l'Astigiano stamani grava una fitta nebbia. La visibilità è ridotta a pochi metri. Alle 7 la temperatura era di 11 gradi. Massima di ieri 18 gradi.

Alessandria, giovedì sera.
Leggera nebbia stamane su quasi tutto il territorio di Alessandria. La temperatura, che ieri ha raggiunto la massima di 24 gradi, stamane era a 13,5 gradi.

Cuneo, giovedì sera.
Le condizioni del tempo registrano stamani un notevole miglioramento, con cielo in prevalenza sereno. Stabile invece la temperatura, 16 gradi alla ore 8.

Sestriere, giovedì sera.
Sole splendente, cielo terso e assenza di vento a Sestriere. Sulle montagne delle valli Chisone e Susa la visibilità è eccellente. La temperatura è in aumento: alle ore 8,30 di stamane il termometro segnava già 12°.

Barsanocchia, giovedì sera.
Magnifica giornata di sole. Nel cielo non vi è neppure una nube e la visibilità su tutta la cerchia di montagne è ottima. Temperatura in aumento. Alle 8 il termometro oscillava attorno ai 18 gradi.

Vercelli, giovedì sera.
Giornata di sole nel Vercellese, con leggero vento. Temperatura alle ore otto: 16°.

Verbania, giovedì sera.
Tempo buono, con banchi di nebbia nelle valli e leggera nuvolosità. Temperatura sui 12 gradi alle 7 nei vari centri rivieraschi, leggero vento da ovest e lago increspato. Il Centro meteorologico prevede condizioni di tempo buono per altre 24 ore.

Il livello del lago intanto continua a diminuire e dopo la massima di piena toccata domenica mattina è calato, fino a stamani, di 73 centimetri. In valle Cannobina, favoriti dal bel tempo, proseguono i lavori di sgombero delle frane e di rassetto delle strade. Non è stata ancora trovata, nonostante lo continua ricerche, la salma del quarantasettenne Dante Origgi, di Bollate, travolto dal fiume con la sua macchina all'alba di venerdì scorso.

Genova, giovedì sera.
Dopo diversi giorni di brutto tempo stamane finalmente i genovesi si sono svegliati con un cielo sereno e completamente terso. La visibilità è buona. Il vento debole e il mare quasi calmo. Le temperature alle ore sette erano le seguenti: Genova 19°, Rapallo 20°, Passo dei Giovi e entroterra 12°, Capo Mele 19°. Tendenza barometrica stazionaria. La temperatura tende a salire. Forse avremo un augurabile ritorno dell'estate.

Varazze, giovedì sera.
Giornata meravigliosa di sole: il cielo è sereno spira una debole brezza da nord e il mare è calmissimo. La temperatura alle ore 8 era di 22°, con tendenza ad aumentare.

Albenga, giovedì sera.
Continua il bel tempo. Il cielo è quasi completamente sereno; splende il sole e c'è una leggera ventilazione. Alle 8 di stamane la temperatura era di 20° ad Albenga e 22° a Loano.

Sanremo, giovedì sera.
Giornata splendida, con cielo di un azzurro intenso e visibilità perfetta. La temperatura alle 8 era di 21°. Notevole in questi giorni il movimento turistico.

La manifestazione nella Germania Occidentale

Una scorcio del Salone internazionale dell'auto di Francoforte poche ore prima dell'inaugurazione (Tel.)

Aperta oggi la serie delle rassegne motoristiche d'autunno

Prime novità (assolute o parziali) al Salone dell'auto di Francoforte

L'industria tedesca espone i suoi modelli 1965-'66 originali (Auto Union 1700, BMW 2000, Glas 2600, Porsche 911) o rinnovati (Volkswagen, Opel, Mercedes, NSU) - L'Italia è rappresentata da 8 case tra cui primeggia la Fiat, che guida la graduatoria delle esportazioni sul mercato germanico (60.500 vetture in otto mesi) e lancia le versioni sportive della «850» - Pininfarina e Bertone presentano le ultime creazioni: un coupé 1100 Fiat Abarth, una berlinetta Ferrari 275 GTB ed i coupé Ford Mustang e Iso Grifo GL - Autocarri Fiat, OM e Lancia nel settore dei veicoli industriali

Il Coupé Speciale Fiat Abarth 1000 Pininfarina, novità mondiale

DAL NOSTRO INVIATO

Francoforte, giovedì sera.
Stamattina il cancelliere della Repubblica Federale, Ludwig Erhard, accompagnato dai rappresentanti diplomatici dei paesi capitalisti, inaugura a Francoforte il 42° Salone Internazionale dell'Automobile, grandioso raccolgono che dalla sua periodicità biennale, dall'importanza della partecipazione (sono presenti 250 costruttori di quindici nazioni, su una area di circa 80 mila metri quadrati, di cui 57 mila coperti) e dal fatto di aprire la serie dei saloni di autunno, trae la sua importanza e i motivi di interesse che per dieci giorni farà della città natale di Goethe la capitale mondiale dell'automobile.

Numerose sono le novità assolute o parziali, in grande maggioranza presentate dalle case tedesche. Il parecchie già era avvenuta la presentazione nelle settimane scorse (Volkswagen 1500 e 1600; Opel Kadett 1100 e la rinnovata serie Rekord; Mercedes 300 e 250; NSU 1000), mentre del tutto inedite sono l'Auto Union-DKW 1700, che ha ripreso, per questo modello, una denominazione del periodo prebellico: «Audi»; il coupé 2000; la Glas 2600, il cabriolet Porsche 911 Targa.

L'Audi 1700 è una berlina con motore quattro cilindri, di progettazione Mercedes-Benz, 1696 cmc, 72 Cv, trazione anteriore. Nel rinnovato tecnico dell'Auto Union (il recente passato sotto il controllo della Volkswagen) è stato per la prima volta abbandonato il classico motore a due tempi che era una caratteristica della casa di Ingolstadt. La velocità della vettura è di 150 chilometri ora.

Di linea molto elegante, rifinito con grande cura è il coupé cinque posti BMW 2000, costruito nelle versioni «OB» (120 cavalli, 160 orari) e «O» (100 cavalli, 145 orari, cambio automatico).

Una sorpresa ha preparato la Glas — una fabbrica di modesta potenzialità produttiva — con il coupé 2600, un modello tecnicamente perfetto, ma indubbiamente vecchio ambientato: è azionato da un motore otto cilindri a V con cambio automatico, le sospensioni sono idrauliche ed i quattro freni a disco.

Assai originale il cabriolet Porsche 911 «Targa» (motore ad otto cilindri orizzontali contrapposti, raffreddamento ad aria, di circa 2000 centimetri cubi e 130 cavalli). Questo modello è caratterizzato da un'insolita soluzione, consistente in una grande fascia metallica («roll-bar», la chiamano gli americani), che passa dalle fiancate poco dopo il filo posteriore delle portiere; su questo robusto elemento si raccordano anteriormente un tettuccio rigido asportabile, e a tergo un ampio cupolotto in cristallo curvo, pure amovibile. In questo modo esiste la possibilità di utilizzare la vettura come cabriolet o come coupé ben protetto, oppure ancora in una condizione intermedia, quella scoperta sopra i sedili ma con il lunotto posteriore al suo posto naturale.

Altre novità sono presentate dalla giapponese Honda (berlinetta e spider 600); dall'olandese Daf (la «Daffodil» con carrozzeria ridisegnata); dall'Abarth (lo spider e il coupé 1000 derivati dalla Fiat 850 e il coupé Otr con il nuovo potente motore detto «radiale», sempre di circa 1000 c.c.); dalla Neckar (filiazione della Deutsche Fiat) con un attraente spider in plastica realizzato su gruppi meccanici della Steyr-Puch 650; la Ford Taunus, da cui pure si attendeva un nuovo modello, si limita ad offrire in opzione un cambio automatico di concezione originale sulle vetture della serie Taunus sei cilindri.

Importante è la partecipazione alla rassegna tedesca dell'industria automobilistica italiana, con otto case espositrici di vetture da turismo (Abarth, Alfa Romeo, Bizzarrini, Ferrari, Fiat, Innocenti, Lancia, Maserati, oltre all'Autobianchi che presenta la «Primula» nello stand Neckar) e tre negli spazi riservati agli autoveicoli industriali (Fiat, Lancia, Om).

La supremazia delle automobili italiane è familiare anche sulle strade e nelle città tedesche: l'Italia è al primo posto nelle esportazioni di veicoli nella Repubblica Federale e la Fiat è da molti anni in testa alla graduatoria mondiale delle marche straniere su questo mercato: nei soli primi otto mesi del '65, ben 60.500 vetture Fiat sono state vendute in Germania, cifra in più dell'anno scorso ed il lancio delle versioni sportive della 850, coincidente con il Salone di Francoforte, dovrebbe rafforzare ulteriormente le posizioni.

Nei grandiosi «stands» della Fiat sono esposti tutti i modelli dell'attuale produzione, con in primo piano il coupé e lo spider 850, che coll'eleganza una novità per la Germania, così come la Lancia Fulvia coupé e la berlinetta competizione di Bizzarrini, il tecnico divorziato già della Ferrari. Bisogna dire che i modelli italiani di fuoriserie sportiva non sono soltanto apprezzatissimi, ma hanno fatto scuola in Europa e persino negli Stati Uniti, e giudicare dalla proliferazione di vetture di questo tipo presso tutte le maggiori fabbriche del mondo, giapponesi incluse.

Anche i due carrozzieri italiani presenti all'esposizione, Pininfarina e Bertone, Ghia Boneschi e la Viberti espongono nel settore degli autoveicoli industriali) hanno portato a Francoforte alcune novità. Il primo ha un riuscitissimo coupé Fiat-Abarth 1000, compatto e di grande armonia di volume, nonché una berlinetta speciale Ferrari 275 GTB; Bertone, oltre alla Ford «Mustang» (più nota negli Stati Uniti per essere stata presentata alla Fiera internazionale di New York), il coupé Iso Grifo GL, di linea molto profilata e azionato da motore americano.

E fanno infine la loro eccellente figura gli autocarri leggeri, medi e pesanti della Fiat, dello OM e della Lancia nel combattutissimo campo dei veicoli industriali.

Ferruccio Bernabò

La "rentrée" letteraria in Francia

Lo scabroso romanzo d'una bella commessa

E' Virginie des Rieux, abitante a St-Tropez - Il suo libro s'intitola «Le satyre» - Essa cerca pubblicità nello scandalo, accusando il cantante Johnny Hallyday di essere padre d'una sua bambina

Dal nostro corrispondente

Parigi, giovedì sera.
La rentrée letteraria parigina si annuncia male per il sesso forte. Stanchi del predominio maschile, gli autori in gonnella hanno deciso di passare al contrattacco e stavolta numericamente sembrano dovere imporre la propria superiorità ai loro colleghi uomini: sui 34 nuovi autori annunciati dalle principali case editrici francesi, 21 sono donne.

È ancora troppo presto per parlare dei romanzi che hanno maggiori probabilità di ottenere i premi letterari (il primo e più importante di tali premi, il Goncourt, sarà assegnato soltanto a fine novembre), ma fin d'ora si può dire che le nuove romanziere conoscono bene l'arte di far parlare di sé. Significativo il caso di Rosaire Virginie des Rieux, una commessa di Saint-Tropez che si presenta con un romanzo intitolato *Le satyre* (il satiro).

Il lancio pubblicitario di Virginie è stato tanto azzeccato che nessun giornale ha potuto ignorarlo: non l'accusa infatti il più popolare dei cantanti ye-ye francesi, Johnny Hallyday, di essere il padre di una bambina nata due anni fa ed ha intentato davanti al tribunale un'azione per ottenere dal cantante il riconoscimento di paternità della piccola.

Hallyday nega, ma presso il pubblico dei teen agers la sua fama ha subito una dura scossa.

Johnny Hallyday

Virginie, intanto, è sulla cresta dell'onda, ed i dirigenti della casa editrice che pubblicherà il suo libro (Buchet-Castel) parlano già di una nuova Sagan.

Virginie ha ventitrè anni, i capelli biondi ed un fisico da pin up. Per ora vende camicie e lee shorts in un negozio di Saint-Tropez ma, a stagione conclusa, salirà a Parigi decisa a conquistare gli ambienti letterari della città. Senza della pubblicità a parte, ciò ha detto *Le satyre* afferma che le sue ambizioni non sono del tutto campate in aria.

Le satyre è in realtà una donna e la materia del libro è stata attinta — afferma Virginie — dalla realtà: la storia è quella del padrino di Virginie, oggetto della concupiscenza di una nobildonna d'alto lignaggio.

La trama del romanzo è scabrosa e Virginie non rifugge dal raccontare nel dettaglio le scene più osées. Ce insomma di che far correre nelle librerie decine di migliaia di fans di Johnny Hallyday: i personaggi sono parecchi ed in uno di essi Virginie potrebbe aver descritto, nella mentite spoglie, un po' della sua sentimentale dell'«idolo» degli adolescenti francesi.

Loris Mannucci

Noto impresario muore cadendo da un'impalcatura

Cuneo, giovedì sera.
(*g. d. m.*) Il noto impresario edile Sebastiano Armando, di 67 anni, residente a Cervasca, è rimasto vittima stamani, alle 10,30, di un mortale incidente, avvenuto a Pradleves, nella Val Grana. Dalle prime informazioni giunte a Cuneo, risulta che l'Armando era salito sull'impalcatura eretta per costruire una casa, la quale, ad un certo punto, ha ceduto di schianto, provocando la caduta dell'impresario, che è finito al suolo dopo un volo di cinque metri.

Subito soccorso, l'Armando veniva trasportato al nostro ospedale «Santa Croce», dove però è giunto cadavere: aveva riportato la frattura della vertebre cervicali ed altre gravi ferite.

OROSCOPO DI DOMANI

Fenomeni astrali e previsioni generiche: Luna in Gemelli, quadrato con Plutone, Urano, Saturno e Mercurio; Mercurio congiunto a Urano e Plutone. Lentezza nelle conclusioni. Sarà bene astenersi dalle deliberazioni troppo affrettate. Giudicate con serenità per non sbagliare. Tipi: **Bilancia, Gemelli, Acquario.**

Bilancia - *Lavoro:* mantenetevi calmi perché è probabile una imprudenza che può danneggiare la vostra posizione. Discrezione all'aiuto di persona saggia. *Vita affettiva:* riuscirete a farvi gradire facendo sfoggio di buon umore e serenità. *Salute:* qualche farmaco autorico vi darà il tono adatto alla giornata.

Gemelli - *Lavoro:* indecisioni e perplessità che rischiano di farvi scivolare in una situazione pericolosa. Doviate la vostra mente di credulità se è necessario, ma cercate di camminare sempre. *Vita affettiva:* visita di persona bruna. Si faranno pure dei pettegolezzi ai quali non dovrete far caso. *Salute:* peso allo stomaco, gonfiore intestinale. Starete meglio con una severa dieta.

Acquario - *Lavoro:* ogni indecisione sarà spazzata via come nuvole al vento. Spunterà un colpo di fortuna, e dovrete saperlo sfruttare al momento giusto. *Vita affettiva:* vespo sera vedrete delle schiarite brillantemente. Guardate ogni cosa con occhio più benevolo e ottimista. *Salute:* salute buona, energie in aumento, buon magnetismo: queste sono le qualità che vi faranno sentire dei giganti.

Previsioni collettive per i nati dell'Ariete: assolverete i vostri impegni con avvedutezza e fede nel futuro. Intaccata la giornata con qualche difficoltà, ma otterrete la comprensione di chi può aiutarvi. Esteri ambigua prova di posizione che risolverà in parte i vostri desideri. Rimandereste ad altro momento le decisioni impegnative. Camera: nascondono cose buone, e avrete dei validi appoggi per tutto quello che vorrete realizzare. Sollevate il morale alle persone care. *Salute:* buona, energie in aumento, buon magnetismo: queste sono le qualità che vi faranno sentire dei giganti.

Previsioni collettive per i nati dell'Ariete: assolverete i vostri impegni con avvedutezza e fede nel futuro. Intaccata la giornata con qualche difficoltà, ma otterrete la comprensione di chi può aiutarvi. Esteri ambigua prova di posizione che risolverà in parte i vostri desideri. Rimandereste ad altro momento le decisioni impegnative. Camera: nascondono cose buone, e avrete dei validi appoggi per tutto quello che vorrete realizzare. Sollevate il morale alle persone care.

Donne: entrerete nel vivo di una discussione e v'accorgerete di dover portare a termine una missione. **Vergine:** dovrete tenere ancora lo stesso tenore di vita. In seguito potrete usufruire di persone influenti. **Bilancia:** vi sosterrete. **Scorpione:** potrete stare tranquilli, perché nessuno profitterà del vostro caso. La vita vi sorride, e così potrete guadagnare nuove energie costruttive. **Sagittario:** assolvete i vostri impegni con avvedutezza e fede nel futuro. Intaccata la giornata con qualche difficoltà, ma otterrete la comprensione di chi può aiutarvi. Esteri ambigua prova di posizione che risolverà in parte i vostri desideri. Rimandereste ad altro momento le decisioni impegnative. Camera: nascondono cose buone, e avrete dei validi appoggi per tutto quello che vorrete realizzare. Sollevate il morale alle persone care.

Donne: entrerete nel vivo di una discussione e v'accorgerete di dover portare a termine una missione. **Vergine:** dovrete tenere ancora lo stesso tenore di vita. In seguito potrete usufruire di persone influenti. **Bilancia:** vi sosterrete. **Scorpione:** potrete stare tranquilli, perché nessuno profitterà del vostro caso. La vita vi sorride, e così potrete guadagnare nuove energie costruttive. **Sagittario:** assolvete i vostri impegni con avvedutezza e fede nel futuro. Intaccata la giornata con qualche difficoltà, ma otterrete la comprensione di chi può aiutarvi. Esteri ambigua prova di posizione che risolverà in parte i vostri desideri. Rimandereste ad altro momento le decisioni impegnative. Camera: nascondono cose buone, e avrete dei validi appoggi per tutto quello che vorrete realizzare. Sollevate il morale alle persone care.

Dopo un intervento chirurgico a Parigi

Un giovane cameriere di Parma si trasforma in una bella ragazza

Ora si esibisce come cantante e ballerina in un locale notturno della capitale francese Tutti in imbarazzo, compresi la madre e il protagonista dello sconcertante episodio

Parma, giovedì sera.
Giovanni Rebecchi, un giovane parmigiano di 26 anni, partito dalla sua città sette anni fa per andare a lavorare come cameriere, è ritornato ora dalla Francia trasformato in una bella ragazza e indossando abiti femminili. Solo mesi fa infatti il giovane — che si fa chiamare Gloria, ma all'anagrafe è iscritto tuttora con il nome originario — si è sottoposto a un intervento chirurgico ed ora è una ragazza che si esibisce al «Caumasi» di Parigi cantando e ballando.

L'ex giovanotto vorrebbe ora mettersi a posto con l'anagrafe, ma la cosa non è così semplice. Per ogni correzione anagrafica occorre infatti una speciale procedura del Tribunale: una specie di «processo» con l'intervento del pubblico ministero che si protrae a lungo, comporta perizie e pareri. La sentenza è incerta perché i «casi» del genere sono rari e la giurisprudenza scarsa.

Oggi Giovanni (o Gloria) Rebecchi si trova in mezzo alle perplessità. Egli aveva lasciato Parma ancora molto giovane; dopo un certo periodo trascorso a Milano come cameriere, espatriò in Francia. Ha sempre scritto alla madre, signora Irma, abitante in via XX Settembre. Qualche mese fa, mettendola al corrente di ciò che gli stava capitando, le inviò anche alcune fotografie. La madre stentò a riconoscerlo, dato che Gianni si era pietosamente trasformato in una elegante ragazza dai capelli neri pettinati secondo la moda francese. Poi «Gianni» è tornato a Parma, in compagnia di un amico. E' sceso da una macchina rossa, ha abbracciato la madre e le ha raccontato tutto.

«Sono in imbarazzo anch'io — ha detto "Gloria" — per la grande curiosità che vedo negli occhi di tutti. Il mio nome ufficiale è tuttora Giovanni e devo usarlo. Con le autorità ho spesso controversie; ora, dopo il primo intervento chirurgico, ho fatto le pratiche presso il consolato italiano a Parigi per ottenere il cambiamento del nome. Mi è stato detto che dovrei sottopormi alla visita di un medico militare, ma naturalmente in queste condizioni non posso farlo. Spero di poter venire a capo di questa faccenda. Sono a Parma anche per questo, per tentare di cambiare i dati anagrafici».

«E' molto tempo — ha proseguito Rebecchi — che mi sento donna. L'intervento chirurgico è però molto costoso. Spesso dicono malignità, magari senza conoscere i fatti. Dicono che ho la parrucca: invece sono capelli naturali, capelli lunghi. E non c'è da fare scandalo di cosa che non è la prima volta che capitano e che possono sempre capitare. Lo hanno detto anche i professori che non c'era nulla da fare, che l'unica cosa era l'intervento chirurgico».

Dopo il primo intervento Rebecchi dovrà subirne un altro in un secondo tempo, per completare la sua «trasformazione». «Certo — ha concluso — finché non ho i documenti a posto non posso raggiungere la tranquillità e trovo difficoltà anche nel lavoro».

Concesse a Canelli le scuole superiori

Canelli, giovedì sera.
(*g. r.*) Il ministero della Pubblica Istruzione ha comunicato telegraficamente che dal 1° ottobre 1965 Canelli avrà le scuole superiori richieste. Non si tratta dell'istituzione definitiva, ma soltanto, per ora, del primo biennio dell'Istituto tecnico industriale, che per il prossimo semestre funzionerà a Canelli come sezione staccata di quello di Asti. Esiste inoltre l'impegno, più volte riconfermato, che il Consorzio provinciale per l'istruzione tecnica istituirà anche in Canelli, per il 1965, una sezione staccata dell'Istituto tecnico commerciale per periti aziendali (ex-segretari di azienda). La comunicazione ufficiale è stata accolta con soddisfazione dalla cittadinanza, in quanto le due sezioni staccate preludono, evidentemente, all'istituzione definitiva dei corsi richiesti di periti chimici e periti aziendali.

Investiti da una vettura i cui occupanti fuggono sparando

Due coniugi a Carmagnola: la signora è in fin di vita

Carmagnola, giovedì sera.
(*f. f.*) Stanotte verso le 24, sulla statale fra Carignano e Carmagnola, all'ingresso di Borgo Salsasio, una «850» con a bordo i coniugi Bartolomeo Tesio, di 33 anni, industriale, abitante in via del Porto 47 a Borgo San Bernardo di Carmagnola, e Caterina Carena, di 29 anni, che tornavano dall'aver fatto visita a parenti abitanti presso la cascina Madonna, mentre attendeva di immettersi sulla statale, è stata investita da una «1500» targata 870230-Torino, proveniente da Carmagnola. Gli occupanti dell'auto investitrice (due giovani), scesi dalla vettura, si sono dati alla fuga per i campi, abbandonando la «1500», che è poi risultata rubata; nell'allontanarsi hanno esploso alcuni colpi di rivoltella in aria. Al loro inseguimento si sono posti subito alcuni della Polizia stradale di Torino, ma i malviventi, favoriti dall'oscurità, hanno fatto perdere le loro tracce.

Il Tesio e la moglie, ricoverati all'Ospedale di Carmagnola, hanno ricevuto le prime cure dal medico di turno, dottor Marino, e sono stati giudicati, la signora con prognosi riservatissima per grave choc traumatico, ferite al cranio, ferite multiple e l'uomo guaribile in dieci giorni.

NOTIZIE PER CHI NON VUOL DIVENTARE CALVO

Un'intelligente decisione può salvarci dalla calvizie

Oltre 12 milioni di persone, fino ad oggi, debbono i loro capelli al trattamento Akers

Torino, *14 settembre.*
Passare mezz'ora in un accogliente Istituto; ascoltare quanto ci dice un posato signore riguardo le condizioni dei nostri capelli; seguirne il consiglio: tutto qui.

Una decisione intelligente quanto moderna, vale a dire l'affidarsi a chi ha esperienza, può rappresentare anche per voi la soluzione dell'angustioso problema della perdita dei capelli.

Il fatto incontestabile, che resta un punto fermo, e costituisce un grosso riferimento per chi soffre di questo problema, è che gli Istituti Akers hanno «trattato», fino ad oggi, ormai oltre dodici milioni di clienti, nelle principali città di tutto il mondo. E più di 12 milioni di persone rappresentano una garanzia vivente; una netta maggioranza di individui «deve» aver ragione, nel senso che «deve» aver agito per il meglio.

In Italia ci sono dodici Istituti Akers (sede a Torino in via Monte di Pietà 1, tel. 518-328).

Lynn Akers cominciò vent'anni fa, e da allora si è avvalso dell'opera dei più famosi luminari nel settore della biologia e della chimica, per potere individuare con la maggiore certezza possibile le cause della perdita dei capelli nell'uomo e nella donna, e per pervenire, attraverso una incessante ricerca alla realizzazione delle formule fondamentali di un trattamento che è divenuto sempre più efficace e positivo.

Esperimenti notissimi (es.: quello condotto sulle coppie di gemelli identici che sfatò il mito della eredità della calvizie) sono stati patrocinati da Mr. Akers. E dai risultati ottenuti si è sempre avvantaggiato il trattamento che i clienti degli Istituti Akers ricevono.

Queste sono le ragioni per cui abbiamo definito una decisione intelligente quella di rivolgersi alla Akers. Il trascorrere mezz'ora, o poco più, in un accogliente Istituto è sempre possibile, tanto più che potete fissare prima l'ora del vostro appuntamento. Se durante la consultazione — che è effettuata gratuitamente — si rileva che il vostro caso di calvizie precoce può essere risolto mediante il trattamento estetico Akers, si può dire che il più sia stato fatto. Infatti il trattamento che seguirà, dopo avervi portato il quasi immediato sollievo da forfora, irritazioni, eccesso di sebo, tenderà a ridare ai vostri capelli il giusto vigore e la necessaria forza vitale per riprodursi e quindi crescere regolarmente. Il trattamento estetico basato sul criterio dell'igiene e della stimolazione biologica è quanto di più efficace e serio sia possibile fare oggi per evitare la calvizie, ottenendo la normalizzazione della caduta e l'arresto dei disordini locali che ne sono alla base. Se avete un problema dei capelli, se il perdere e non volete diventare calvi, fissate oggi stesso il vostro appuntamento con la Akers di Torino, via Monte di Pietà 1 (telefono 518-328). Potrebbe essere il vostro primo passo verso la salvezza di quello che è un bene tra i più preziosi: i vostri capelli!

Alcuni dei futuri esperti dei capelli della Akers — Tricologi — durante una lezione teorica. Consultare l'Istituto Akers è, per chi perde i capelli, una decisione saggia ed intelligente.

Gli Istituti Akers in Italia si trovano a: Torino, via Monte di Pietà 1, tel. 518-328; Milano, via Dante 7, telef. 865-789, 867-328, e via Agnello 2, tel. 890-103, 807-656; Genova, via Fruzoni 1, telef. 582-802; Verona, Piazzetta Scala 1-2, tel. 39-373; Bologna, Galleria Due Torri 2, tel. 231-130; Firenze, via Tornabuoni 9, tel. 272-242; Roma, via Veneto 189, tel. 463-342, 474-870; Napoli, via Nuova Ponte di Tappia 82, telef. 324-577, 324-590; Bari, corso V. Emanuele 80, tel. 211-700; Catania, via Cimarosa 10, tel. 271-731.

ANNUNCI ECONOMICI

COMPRA - VENDITA ALL. LOCALI e TERR. L. 180 p.p.

(Continua da pag. 4)

ALLOGGI liberi occupati sono commerciali rateazioni 80% vendonsi. Telefonare 584-858.

ALLOGGI 1-2 camere più servizi vendonsi. Rivolgersi cantiere, via Arnaldo da Brescia 65. D630

ALLOGGIO centralissimo su corso otto camere servizi vendesi. Telefono 694-791. A87638

ALLOGGIO esaminare (corso Belgio) vuoto, camere tinello servizi 3 milioni 850.000, facilitazioni. Telefono 553-603. D246

ALLOGGIO finalmente per tutti con facilitazioni previste dalle nuove norme ministeriali e accolte persino dal costo allo Stato. Il prezzo potrà pertanto essere corrisposto con rate mensili pari al normale fitto. Consegna e possesso immediato dall'alloggio desiderato nel complesso Residenze Mirasole in Torino corso Giulio Cesare 236. Telef. 285-863. Le pratiche per ottenere il finanziamento agevolato saranno effettuate dalla impresa venditrice. 25905

ALLOGGIO Porta Nuova libero, camere, cucina, servizi, vendesi ad 3.100.000. Treglia, corso Regina 188.

ALLOGGIO signorile libero c. Pescheria (p. Sabotino) tre camere, salone, tinello, cucinino, doppi servizi, vendesi. Telef. 489-150. A87417

ALLOGGIO vuoto (Buenos Aires) 2 camere, tinello, cucinino, 5 milioni 950.000. Telefonare 515-316.

ALLOGGIO 1961 (Barriera Milano) libero, 3 camere, cucinetto, servizi 5.700.000. Telef. 353-803. D358

APPARTAMENTI, corso Orbassano 277, costruzione primaria impresa, finitezni signorili, 2-3 camere, tinello, servizi aziata, 2 camere, cucina, bisnervizi. Mutuo. Visite cantiere, Telefono 547-502. D308

APPARTAMENTI, CORSO SIRACUSA 177 (PIAZZA PITAGORA), MERAVIGLIOSA POSIZIONE SU CORSO, LEVANTE PONENTE. MATERIALI PREGIATI. MUTUO, RATEAZIONI. VISITE CANTIERE, TELEFONO 547-502. D303

APPARTAMENTI precollinari signorili camare 6 doppi servizi, 13 milioni rimanenza 100.000 mensili. Telefonare 487-587. C448

APPARTAMENTI signorilissimi. Crocetta, salone, 3-4-5 camere, doppi accessori, doppi ingressi, tripli servizi, abitabili subito. Rivolgersi corso Duca degli Abruzzi angolo corso Luigi Einaudi 40. C424

APPARTAMENTI Strada Antica di Grugliasco (da via Da Sanctis) eccezionale vendita, grandiosi 2 camere, tinello. 8.500.000. Mutuo. Visite pomeriggio. Telefono 547-502.

APPARTAMENTI, VIA AOSTA 29, LIBERI OD AFFITTATI, ELEGANTE CONDOMINIO CENTRALE. PREZZI E CONDIZIONI DI PAGAMENTO ECCEZIONALI. SICURO INTERESSAMENTO CON ottimo REDDITO. VISITE LOCO. TELEFONO 547-502.

APPARTAMENTI, via Bobbio 24 (prosegumento via Cibrario, Crocetta) signorili, mutuati, 4 camere, salone, cucina, bisnervizi, 15.500.000. Attici panoramici 3 camere, cucina, terrazzi. Visita loca. Telef. 547-502.

APPARTAMENTO corso centralissimo, 2 saloni, 7 camere, cucina, quadrupli servizi vendo. Telefonare mattino 553-975. D452

APPARTAMENTO corso Raffaello, casa signorile antiguerra, salone, tre camere, cucina, servizio unico completo libero subito. Vendo. Scrivere: «Pubblicità Stampa 6480 — Torino».

APPARTAMENTO precollinare, signorile, camere 7, ampissimo giardino, 15.000.000. Rimborso mutuo. Telefonare 487-587. C448

ATTICO bellissimo 2 camere tinello servizi vendesi 5.900.000. Telefonare 765-800. A87127

ATTICO (Crocetta) salone, sala, due letti, tinello, cucina, doppi bagni, vendo 27.000.000. Telefonare mattino 553-975. D452

ATTICO signorile salone 3 camere cucina doppi servizi grande terrazzo panoramico impresa vende Grugliasco, viale Gramsci 28, mutuato, dilazioni. Telefono 331-756. D226

ATTICO E VANI, TRIPLI SERVIZI, GRANDIOSO TERRAZZO, VISTA STUPENDA COLLINA VENDESI FACILITANDO PAGAMENTO. TELEFONO 328-151. D186

AUTORIMESSA centrale, inizio costruzione, fronte corso, angolare, mq. 3000 circa, adatta svariatissi speculazione, vendiamo 180.000.000, ottimo acquisto. Beltramo, tel. 535-912.

AUTORIMESSA in costruzione mq. 1500, sono disponibili. Vendiamo 75 milioni. Beltramo, tel. 535-912.

AUTORIMESSA mq. 1000 unico salone, piano terra, affittata 330.000 mensili, vendiamo 65.000.000, mezzo 15.000.000 mutuo. Beltramo, telefono 535-912. D424

BASSO fabbricato centrale uso industria o magazzino mq. 400 vendesi. Tel. 252-370 ore ufficio.

BELLISSIMI ALLOGGI SIGNORILI, VISTA PANORAMICA COLLINA, VENDONSI CENTRO RESIDENZIALE ORSA MAGGIORE. FACILITANDO PAGAMENTO. TELEF. 328-151.

BLOCCASI alloggetto parcheggi giardino Rosta, reddito garantito 9,50%. Telef. 535-621. D275

BOX nuova, corso Francia 169, vendesi migliar offerente. Tel. 541-419.

CAPANNONE mq 500, 2000 coperto locale seminterrato ingresso carraio anche periferia Torino acquisterei. Precisare località superficie prezzo. Scrivere: «Pubblicità Stampa 404 — Torino». D211

CAPANNONI industriali eventualmente con alloggi, uffici, costruiamo Balmuccia su terreno convenientissimo, tutti servizi, misteri autorizzazioni, lunghe rateazioni, combinazioni. Telefonare 271-959. D937

CARIGNANO vendonsi lotti terreno, zona residenziale centrale, tutti servizi, prezzi aggiornati. Tel. 988-509.

CASA angolare 5 piani: 20 alloggi, 7 negozi, via Cigna, reddito 6%, stabilissima, vendesi 84.000.000. Telefonare 520-996 - 212-839.

CASA interamente vuota finita entro 1964 con alloggi di 1-2-3-4 camere, tinello, cucinino, servizi, società acquista direttamente. Scrivere: «Pubblicità Stampa 460 — Torino».

CASA nuova costruzione corso Regina Margherita angolo corso Principe Oddone, vendonsi alloggi signorilissimi uno due tre quattro cinque camere, servizi, negozi, mutuo. Telefonare 330-310. D885

CASA signorile, Santa Rita, camere 180, ultime finiture, vendiamo, Beltramo 535-912. D424

CASA signorile, su corso, 110 camere, bene affittata, ottime investimento. Vendiamo. Beltramo, telefono 535-912. D424

CASA 20 camere 4 live, termo-bagno, ascensore, ottimo investimento. Vendiamo 64.000.000, mezzo 18 milioni. Beltramo, tel. 535-912.

CASETTA colonica, 5 camere, giardino, vicinanze San Damiano, 3 milioni 300.000, Torinese, Cavour 7.

CASETTA rurale (vicinanze S. Damiano) 3 belle camere, giardino. Torinese, Cavour 7. D826

CASETTA nuova piano rialzato giardino km. 34 Torino vendo. Telefonare 544-936. D000

CASETTA salubre fronte Moncenisio camere cucina servizi ammobiliata confortevolmente. Telef. 596-942.

CASETTE con terreno acqua luce km. 35 Torino vendo. Tel. 544-936.

CAVORETTO vendesi villetta, viale XXV Aprile 105, Tel. 684-185.

CAVALLERA, Seluzzo 21, Casetta 3 camere (Astigiana) luce, acqua, vendesi 2.600.000. D190

CAVALLERA, Saluzzo 21, Villetta collinare 7 camere servizi vendesi 6.500.000. D190

CERCO casette da riparare con giardino vicino Torino. Telef. 544-936.

CHIOMONTE vendonsi ultimi alloggetti minimi 1-2 camere servizi, 35% anticipi, 35% mutuo S. Paolo, 30% rateazione 3 anni. Rivolgersi condominio Guardavalle o telef. 86-063.

CINRARIO, angolo via Buroompagni, impresa vende alloggi signorili 2-3-4 camere servizi, consegna immediata mutuo San Paolo, facilitazioni pagamento, visite cantieri. Telef. 790-214

CINQUE camere servizi borgata Borgata presso comodissima vendo. Telefonare 544-935.

COLLINA km. 10 Torino vendonsi lotti panoramici tutti serviti. Telefonare 981-812. A87638

CONIUGI acquistano subito alloggio 3-4 camere, tinello, cucinino, servizi completi, vuoto, nuova costruzione. Scrivere: «Pubblicità Stampa 459 — Torino». D321

CONTANTI acquisterei se occasione alloggio nei pressi letto Sestriere, Bardonecchia, Salice. Scrivere dettagliando a: «Pubblicità Stampa 2101 — Torino». A87580

CONVENIENTISSIMO salone camera cucina signorile zona Francia vendesi. Telefonare 850-031. C148

CORSO Rosselli vendo alloggio due camere, tinello, cucinino, servizi adatto reddito. Telef. 527-496.

CRIMEA, Appartamento signorile mq. 180 circa, finitezni accuratissime, serramenti antisquastici, ampi terrazzi vista panoramica. Impresa vende agevolazioni pagamento. Telef. 682-952.

CROCETTA ultimi 3 camere cucina servizi termo accessorie 6.100.000. Telefono 596-942. A87920

CROCETTA via Bava 5 vendonsi alloggi signorili ottima tecnica costruttiva visite anche domenica mattina.

DIANO Marina, albergo 36 camere ampi saloni e servizi vendesi. Telefoni 679-206, 679-308. A91885

DUE camerette affittate alto reddito vende privato 1.100.000 trattabile. Telefonare 582-182.

FRONTE corso Francia presentansi alloggi con le facilitazioni previste dal decreto ministeriale n. 1022 del 5-9-65. Le pratiche per ottenere i finanziamenti saranno svolte direttamente dal venditore. Telefonare Geom. E. Scarafia, via A. Costa 3, Reg. Margherita. Telef. 791-869.

FUNZIONARIO ferrotaxista acquisterebbe Torino alloggio tre camere accessori, pagamento 20% contanti, rimanenza entro dieci anni. Scrivere dettagliando a: «Pubblicità Stampa 6480 — Torino».

GARAGE quattro nuovissimi Borgata milano, affittati 6.000, vendonsi. Telefonare 730-673. A85061

GARAGE, angolo via Buroompagni, impresa vende alloggi signorili 2-3-4 camere servizi, consegna immediata mutuo San Paolo, facilitazioni pagamento, visite cantieri. Telef. 790-214

GARAGES nuovissimi Borgata Rebaudengo, via Cigna, vendonsi. Telefonare 730-673. A85061

GIRARIO, angolo via Buroompagni, impresa vende alloggi signorili 2-3-4 camere servizi, consegna immediata mutuo San Paolo, facilitazioni pagamento, visite cantieri. Telef. 790-214

GRUGLIASCO, via Leonardo da Vinci 8, vendo alloggetti convenientissimi. Pratica mutuo, contributo statale. Visite ore 15,30-16. A92077

IMPERIA Oneglia causa partenza vendesi villetta panoramica tranquillo quasi centrale otto locali riscaldamento garage giardino frutteto. Scrivere: Moreglia, piazzetta Denegri. Telefono 87-79. A93275

IMPEGNO capitale acquisterebbe mutuo negozio Torino, se affare. Telefonare 545-598. D585

IMPRESA acquista terreno in Torino permutando con casa nuova affittata reddito elevato su corso Francia (Cascine Vica), mutuo ventennale, 50 vani, 4 negozi, box. Telef. 483-478, 950-338. A88025

IMPRESA acquisterebbe terreno in Torino progetto approvato in cambio casa da reddito. Scrivere: «Pubblicità Stampa 6627 — Torino».

IMPRESA De-Ca vende alloggi veramente signorili in Valsalice. Telefonare 546-638. A87554

IMPRESA referenziata costruisce convenientemente conto terzi case locali industriali. Telefonare 284-660.

LOCALE industriale mq. 1000, unico salone, annessi uffici ed alloggi, adatto qualsiasi lavorazione, fronte via, zona corso Belgio, vendesi 56 milioni. Beltramo, tel. 535-912.

LOCALE centro San Paolo, mq. 400, con annessi uffici, adatto deposito, laboratorio, vendesi 22.000.000 dilazionando. Beltramo, tel. 535-912.

LOCALE mq. 1000, fronte via, alloggio stigma uso ufficio, adatto laboratorio, industria, deposito. Santa Rita. Vendiamo 35.000.000. Beltramo, tel. 535-912. D424

LOCALI commerciali, semicentrali, mitri 170, possibilità negozi, esposizione, rappresentanze con depositi; quattro ampie vetrine fronte via. Vendiamo facilitando, prezzo occasione. Mutuo. Telefonare 547-502.

LUSERNA (moderna villetta Pino Torinese vendo 26.000.000, comodità libero. Telefonare 485-906.

MADONNA di Campagna semilibero valendo fino a 5 anni, magnifici alloggi, 2 camere tinello e cucinino, pronti fine anno. Telef. 510-440.

MONDOVI' vendonsi alloggi, negozi, posizione centralissima, condizioni favorevoli. Scrivere: Bertolino, pubblicità 221, Fossano. 23804

MONGINEVRO 126 vendonsi grandiosi negozi alloggi signorili 2-3 camere servizi, abitabili subito, box.

NICOLA Fabrizi via Rossini impresa vende negozi alloggi magazzeni box. Mutuo San Paolo. Per informazioni rivolgersi in cantiere tel. 760-214.

NEGOZI mobili, fronteggianti principale via commerciale zona 3, Rita, grandi cantinati, particolarmente adatti autoaccessori, gommisti; vendonsi, affittansi. Casula, Barletta 133.

NICHELINO centro vendo alloggio 2 camere tinello cucinino servizi. L. 4.800.000; 1 camera tinello cucinino servizi. L. 3.300.000. Telefonare 846-185. A87752

NICHELINO convenientissimi bellissimi alloggi mutuati vendo affitto. Telefonare 521-158. A87957

NOTA Compagnia di Assicurazioni esaminerebbe proposte acquisto fabbricato civile esentasse in Torino valore 300-400 milioni. Scrivere: «Pubblicità Stampa 117 — Milano».

OCCASIONE, vendo terreno magazzino camere semicentrale anche parziale permuta. Telefonare 687-910.

PERMUTO cantralissimo alloggio Torino mq. 170 affittato 60.000, con alloggio-villetta Bordighera-Sanremo, paga differenza. Telefonare 21-694 Bordighera. 35816

PIAZZA Pitagora, Appartamento nuovissimo 3 camere, salone, servizi, ampi terrazzi panoramici, pregi architettonici, impresa vende, agevolazioni pagamento. Telef. 682-952.

PRIVATO vende bellissima villetta Possillo Torinese due camere soggiorno servizi garage giardino, tutta cinta 15.000.000. Telefonare ore pasti 82-312. D382

PINO Torinese vendesi o affittasi in complesso residenziale, piano giardino, cintato, signorile appartamento. Telefonare 581-535. A87686

PINO Torinese vendesi alloggi palazzina 2-3 camere cucine servizi, garage. Telef. 511-168. A88811

PRIVATO acquista urgentemente alloggio 1-2 camere tinello cucinino, servizi completi, vuoto, recentissima costruzione, entro cinta tranviaria Torino. Scrivere: «Pubblicità Stampa 458 — Torino». D321

PRIVATO vende, Barriera Milano, casetta 3 camere nuova. Telefonare 852-593. A87825

PRIVATO vende conveniantemente, nuova costruzione, Tassoni-Cibrario, tre camere, tinello antrata, doppi servizi, gran balcone panoramico. Telefonare 753-526. A87602

PRIVATO vende terreno prestigiosa tutti comfort mq. 900-1800, Cassino. Tel. 762-965.

PROPRIETARIO vende alloggio nuovissimo signorile 2 camere tinello cucinino servizi mq. 55, zona Francia. Telefonare 726-364.

ROSSIN, Principe Oddone 3, vende ultimi finitissimi alloggetti Nichelino, reddito 8%, due camere, servizi, garage 3.850.000.

ROSSIN, Principe Oddone 3, vende attico due camere, tinello servizi terrazzo, piazza Villari, occasionissima 5.800.000. D371

RIVOLI Gruglasco vendonsi alloggi nuova costruzione, eventuale mutuo. Telef. 679-206, 679-308. A91885

RIVOLI 2 camere, tinello, cucinino, bagno, Nuovo libero vendo 5.500.000 Telefonare 530-393. D181

ROSSIN, Principe Oddone 3, vende alloggio due camere cucina, primo piano, Porta Palazzo, 2.800.000.

SANTUARIO Mondovì vendesi terreno fabbricabile, 2000 mq., posizione soleggiata. Tel. Alegio 40-372.

SAUZE D'OULX impresa vende in condominio signorile appartamenti finitissimi, soleggiati. Facilitazioni pagamento. Telef. 480-009. D443

SETTIMO vendesi alloggio 3 camere tinello servizi signorile conveniente 2.000.000 mutuo. Telef. 782-267.

TERRENI industriali Belmonte convenzionati tutti servizi estensioni diverse vendonsi, lunghe dilazioni combinazioni. Tel. 271-959, 393-267.

TERRENI per ville Pino Torinese privato vende. Telefonare 681-944, 386-182. A87897

TERRENO adatto villette comune Moncalieri, piccoli lotti, comodità servizi, massima fabbricabilità, vendo 2850 metro quadrato. Tel. 641-778.

TERRENO Caselle Vico licenza fabbricazione cambio camere. Telefonare 893-462 dopo le 15.

TERRENO industriale vendesi mq. 7000 Borgaro Lire 6000. Telefonare 213-905. A87830

TERRENO industriale fronte strade statale Settimo piccoli grandi lotti. Telefonare 273-571. D416

TERRENO panoramico per ville mq. 900, centro S. Mauro, vendo. Telefonare 530-399. D181

TERRENO precollinare Torino mq. 40.000 costruzione villa vendo, permutasi. Telefonare 500-070.

TERRENO progetto 65 stanze, 11 box, vendesi o permutasi. Corso Francia (Cascine Vica). Scrivere: «Pubblicità Stampa 2148 — Torino».

TERRENO zona residenziale mq. 2000 lordi vendesi cambio alloggi semicentrali. Telef. 772-867.

ULTIMI due alloggi tre camere, servizi ed eventuale box zona S. Rita impresa cede convenientemente per chiusura vendita. Telef. 352-815, ore 18-20. A86433

UNIONE Sovietica fronte Stadio vendo panoramico alloggio una camera, tinello, cucinino, bagno, adatto reddito. Telef. 527-496.

VENDESI alloggio signorile, Servais 60, 3 camere cucina entrata doppi servizi, cantina, garage, aria condizionata. Trattasi direttamente. Contanti. Mutuo. Telefonare 959-462 ore 19-21. A86122

VENDESI alloggio 3 camere e servizi, corso 11 Febbraio 7, libera abitare. Telefonare 580-121. A85803

VENDESI Carmagnola casa 2 camere servizi mezza nuova. Tel. 80-258.

VENDESI appartamento 4 camere, servizi, cantina, garage, telefono, zona Mezzano. Telefonare ore pasti 288-002. A87376

VENDESI cantinone e palazzina scomponibili ulteriore sfruttamento. Telefonare 853-688. A88164

VENDESI locali industriali 2000 mq. alloggi vari totali 90 locali fronte statale Sestriere 4 km. Pinerolo. Telefonare 518-088. C376

VENDESI per divisioni, bellissimo terreno mq. 8000 Nona stradale indipendi. Telefonare 598-688. A87477

VENDESI villetta quattro camere servizi, dazio Francia, a privato o laboratorio artigianale. Telef. 481-691.

VENDESI Settimo alloggi tre vani et servizi. Telefonare 954-893.

VENDESI terreno per costruzione villa in regione Altezza Rubiana. Telefonare 792-374, 781-438.

VENDESI villa collina comodità soleggiatissima tranquillità, garage giardino. Telef. 878-613. A88721

VENDO direttamente nuova palazzina splendida posizione 3 piani 18 camere 9 garage giardino zona Parella. Telef. 527-427. A87351

VENDO laboratorio Nichelino mq. 400 terreno 1300 novemilioni, altro 800 terreno 2550 diciottomilioni. Telefonare 983-385. A87168

VENDO villetta nuova cinque 5 camere rifinite cantinata garage giardino occasione. Lauman, via Borgomanero 16, Torino. A88251

VENDONSI Caprera 151 alloggi signorilmente rifiniti, negozi, magazzini. Telef. 555-381. A88624

VENTICINQUE km. Torino, stupendo terrazzo Savona-Cuneo, 10.000-20.000-30.000 mq. terreno civile Industriale, cliniche, villa, palazzina vendo. Parziale permuta. Telefonare 21-694 Bordighera. 35816

VIA Ravenna 35 bis, vendesi casa otto appartamenti. Telefonare 682-441.

VIA S. Ambrogio alloggio due camere cucina servizi vendesi, 6 milioni. Telefonare 981-694. D453

VIA San Donato 76 vendiamo o affittiamo adeguatamente negozi e magazzini, superficie a scelta, massimo 900 mq. Telefonare 520-016.

VIA Sospello 121 (sotto minori de nessun Statuto) vendiamo bellissimi appartamenti 2-3-4 camere, mutuo, rateazioni. Rivolgersi cantiere oppure telefonare 290-101. D387

VIA Vanzaia 26-28, negozi, magazzini e uffici adatti supermarket, superficie disponibile fino a 3000 mq vendonsi o affittansi adeguatamente. Rivolgersi in cantiere o tel. 520-016.

VILLA due piani, 5 camere, salone, cucina, doppi servizi, garage, giardino cintato, vendesi 18.000.000. Telef. 581-696. D453

VILLA signorile mq. 250, vicinanze Rivoli, permuta parzialmente alloggi terreni. Telef. 520-395. D161

VILLA 7 vani giardino garage vendesi S. Mauro 12.500.000. Telefonare 558-703. A87826

VILLETTA nuova 5 vani giardino garage vende privato. Tel. 645-069.

VILLETTE legno originali svedesi Anneberga, Hus Goteborg. Per Italia Mattis, Asparetti 5, Telef. 528-995, esposizione corso Francia, Laumann (campi tennis). A88809

DOMANDE AFFITTO ALL. LOCALI e TERR. L. 180 p.p.

A.A. ABBISOGNA alloggio coniugi pensionati referenziatissimi. Telefonare 760-890, 528-538. C516

A persona sola referenziata abbisogna cascina o villetta vicinanze Torino. Telefonare 682-378 ore pasti.

AFFITTEREBBERO referenziati 1-2 camere possibilmente con servizi. Telefonare 544-481. A883

AFFITTEREI camere indipendente fermo. Telefonare 736-074.

AMMORILIATO piccolo riviera oppure confortevole camera una cucina comodità cercano due signore sole. Telefonare 632-597. A86154

CASETTA o rustico, affittasi vicinanze Torino; scrivere, se affare, o lunghissima rateazione. Specificando scrivere: «Pubblicità Stampa 2254 Torino». A88190

CERCASI camera tinello servizi zona Crocetta - S. Rita. Scrivere: «Pubblicità Stampa 6582 — Torino».

CERCASI locale mq. 600 coperti e mq. 300 scoperti uso ufficine zone S. Paolo, S. Rita. Telef. 581-163 ore 11-13. A92035

CERCO alloggio indipendente 2 più servizi con giardino dintorni Torino. Telef. 390-815 ore 12-14.

CERCO locale mq. 100-140 subito con forza telefono. Telef. 339-167.

CERCO negozio vuoto zona Lucento oppure S. Paolo. Telef. 787-709.

CERCO 2 alloggi 2-3 camere servizi stessa casa. Telefonare 324-333.

COMMERCIALISTA signore, affitterebbe piccolo ufficio indipendente, Re Umberto, Malcontti, Sellerino, trasversali. Telefonare 225-877.

CONIUGI anziani piemontesi affitterebbero convenientemente camera cucinino al pianoterra zona via Carlo Pisani Pigafetta e vicine. Telefonare 597-524 ore 9-12 19-21.

CONIUGI piemontesi cercano alloggio 2-3 camere tinello e servizi zona barriera Milano. Telefonare 235-908.

CONIUGI piemontesi, soli, referenziati, affitterebbero casetta piccolissima con giardino o cortile indipendente. Scrivere: «Pubblicità Stampa 3233 — Torino». A88127

CONIUGI piemontesi referenziatissimi cercano camera tinello servizi, centrale semicentrale. Tel. 689-249.

FAMIGLIA torinese cerca due camere tinello Santa Rita, Crocetta, Telefonare 383-750. A90385

GIOVANI coniugi referenziati cercano alloggio anche con piccola scala zona corso Racconigi, Parella. Telefonare 765-430 dalle 18 alle 20.

IMPIEGATO cerca camera tinello servizi possibilmente Madonella Nizza S. Rita. Telefonare 895-551 ore pasti

INDUSTRIA attenzione cerca locale mq. 250. Scrivere: «Pubblicità Stampa 6578 — Torino». A87910

PENSIONATI cercano casetta giardino dintorni Torino affittasi acquistasi. Telefonare 641-182.

PIEMONTESI referenziatissimi cercano 2 camere cucina servizi zona Vanchiglia, Gran Madre. Tel. 224-422.

PROFESSIONISTA famiglia due camere servizi borgo Po, Vanchiglia cerca. Tel. 883-406. A87460

PROFESSORE cerca alloggetto centrale. Telefonare 886-173.

REFERENZIATA cerca alloggetto minima centrale semi. Scrivere: Franca, via Paolo S. Regina Margherita (Torino). A87956

REFERENZIATO cerca prima ottobre alloggio 4-5 camere zona Porta Susa o Statuto o via Cigna. Scrivere: «Pubblicità Stampa 6564 — Torino».

SOCIETA' affitterebbe alloggio 1-6 camere anche ammobiliato. Telefonare 528-584. D369

SOCIETA' cerca 3-4 vani bagno pianterreno uso ufficio. Telef. 515-115.

SPOSI piemontesi impiegati banca affitterebbero camera, tinello, servizi. Telefonare 212-637 A87750

OFFERTE AFFITTO ALL. LOCALI e TERR. L. 180 p.p.

A.A. AFFITTIAMO alloggio ammobiliato indipendente a 3 o 4 studenti, 2 camere cucina servizi, mitissime, vicinanze c. Spezia, Trotta Angiesio; Nizza 8. D309

A. AFFITTANSI alloggi ammobiliati indipendenti da 16.000 a 60.000 mensili. Riva, via Mazzini 1.

A. AFFITTANSI alloggi negozi 1-2-3 camere servizi in via Cesare Battisti 2, Grugliasco. Telefoni 785-288, 780-351. A86586

A. AFFITTASI alloggio convenientissimo 3 vani, corso Francia, Collegno. Telef. 797-913. A87308

A. APPARTAMENTI signorilissimi nuovi abitabili subito zona residenziale fronte collina, varie dimensioni con autobox. Telefonare 553-483.

A. AFFITTASI Chieri Andezeno 25 alloggi nuovi signorili 3 camere grande cucina servizi 20.000, 3 camere cucinotta servizi 22.000, box 4000. Telefonare 397-551. A86933

A. CAMERA indipendente 7000 via Nizza. Rivolgersi Martinetto, Sant'Anselmo 4. D447

A. COMBA, Setchi 14, affitta alloggi 20.000-25.000-30.000. Telefonare 528-535. C818

A. CORSO Orbassano, 2 camere ingresso e 4 camere tinello affittiamo. Telefonare 779-631. D457

A. CROCETTA 2 camere cucina servizi, tappezzate 26.000. Telefonare 528-539. C818

A coniugi anziani affittasi alloggetto, servizi, riscaldamento, ampio terrazzo, in Pinerolese, presso mitte. Telefonare mattino 779-088. A87577

A pareggi corso Dante affitto 2 camere, arieggiate, terzo centrale. Telefonare 543-549. A89062

ABBIAMO 1-2-3 camere. Maccagno, Arsenale 42. Telefonare 546-439.

ADATTO deposito, industrie silenziose, affittasi locale 250 mq., ingresso carraio, uffici. Telef. 596-962.

AFFITTANSI a S. Mauro alloggi 3 camere cucina servizi, 20.000 - 24.000 mensili. Telefonare 534-860 ore serali. A87441

AFFITTANSI alloggi signorili, salone, 4 camere, cucina, doppi servizi, corso Cersice 11. D650

AFFITTANSI alloggi signorili 4-5 camere, zona Statuto, nuova costruzione. Pinelli 14, Tel. 488-277.

AFFITTANSI alloggi 2-3-5 camere medesimo stabile. Telef. 769-800.

AFFITTANSI alloggi 15.000, 20.000, 25.000, 30.000 medesimo stabile. Telef. 769-800. A92138

AFFITTANSI, corso Orbassano 277, signorili 3 camere cucina servizi. Telef. 553-483. D302

AFFITTANSI locali uffici signorili centralissimi con annessi ampi magazzini adatti esposizione posteggio. Telefonare 521-880. D521

AFFITTANSI referenziati alloggio signorile due camere tinello servizi garage palazzina zona Parella. Telefonare 527-427. A87391

AFFITTASI alloggetto ammobiliato camera tinello e bagno. Telefonare 514-992. A91986

AFFITTASI ALLOGGI NONE TORINESE, TUTTI CONFORTS 12.000, 16.000 MENSILI. 3-3 CAMERE. FACILITAZIONI. TELEF. 489-079.

AFFITTASI alloggio sei camere tripli servizi settimo piano terrazzo panoramiche, zona Marconi Nuovi. Telefonare 869-230. Scrivere: «Pubblicità Stampa 6578 — Torino».

AFFITTASI alloggetto ammobiliato, confort moderni, parcheggi liberini. Telefonare 741-448. A87473

AFFITTASI alloggetto ammobiliato indipendente uso piede-a-terra. Telefonare 769-800. A87127

AFFITTASI alloggio subito, 2 camere cucina e servizi, zona Porta Nuova, 30.000 mensili. Telefonare 889-565 ore pasti. A90599

AFFITTASI alloggio 3 camere cucinetta bagno. Rivolgersi pomeriggio portinaio Di Nanni 29. A87947

AFFITTASI alloggio nuovo 4 camere più servizi corso Peschiera 305. Tel. 511-401. C588

AFFITTASI alloggio casa signorile cinque camere grande cucina servizi completamente restaurato quarto piano ascensore via Cibrario. Scrivere: «Pubblicità Stampa 6514 — Torino».

AFFITTASI, Amendola 10, quattro locali uso ufficio o laboratorio artigiano. Rivolgersi portinaio o telefonare 270-196. A88100

AFFITTASI appartamento nuovo signorilissimo 5 stanze doppi servizi, Corso Sommeiller 32.

AFFITTASI appartamento 5 locare doppi servizi 3ª piano. Rivolgersi eziodo via Di Nanni 29 oppure telefonare 744-915. A87741

AFFITTASI camera cucina corso Novara. Telefonare 471-738 ore pasti.

(Continua a pag. 8)

il tepore corre sul filo

(dialogo tra due esperti di riscaldamento)

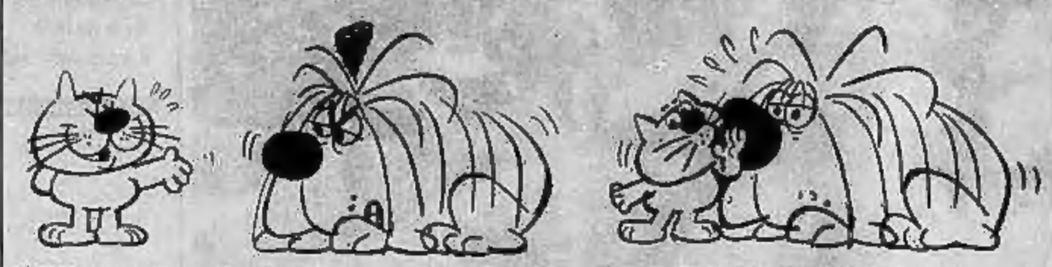

TOM: Alla volta penso che se il nostro padrone non fosse così previdente noi faremmo proprio una vita da cani.

FIDO: Grrr.

TOM: Oh, pardon. Comunque ho sentito poco fa il padrone che telefonava a **Termoshell**. E gli uomini di **Termoshell** sono arrivati subito.

FIDO: Bau!

TOM: Ma sì; **Termoshell** il combustibile fluido per riscaldamento, il più confortevole tepore che gatto possa desiderare, assicurato per tutto l'inverno. Bella cosa la previdenza. Che ne dici?

FIDO: ...!

ora è il momento di ordinare

TERMOSHELL

Termoshell è il combustibile fluido per riscaldamento che dà massimo rendimento, massima economia non fa fumo e si mantiene fluido alle bassissime temperature si ordina per telefono e arriva subito

SHELL

TERMOSHELL È SOLO SHELL

La SHELL ITALIANA è lieta di portare a conoscenza dei suoi Clienti che il TERMOSHELL già da diversi anni possiede anche tutte le caratteristiche richieste dalle norme che fissano i requisiti di qualità dei combustibili liquidi per uso riscaldamento, nel quadro della lotta contro l'inquinamento atmosferico.

RIVENDITORI AUTORIZZATI

CHIESA Eugenio	TORINO	Piazza Baldissera, 3	Telef.	27.19.46 - 28.99.18
S.A.C.L.A. S.p.A.	TORINO	Via Sansovino, 50	Telef.	73.29.13 - 73.42.34
S.I.C.C.A. S.p.A.	TORINO	Corso F. Turati, 25	Telef.	58.77.33
A.C.L.A. s.n.c.	TORINO	Via Belnette, 16	Telef.	69.01.31 - 69.32.20
S.I.C.L.A. S.p.A.	COLLEGNO	Fr. Regina Margherita - Via Podgora, 9	Telef.	79.48.07 - 79.01.25
RONCO Giovanni	CHIERI	Via N. S. della Scala, 29	Telef.	94.20.80
F.lli MARTINA	PINEROLO	Corso Torino, 318	Telef.	27.92
P.O.L.M.A. S.p.A.	IVREA	Strada Vercelli, 91/a	Telef.	40.451 - 21.63
	AOSTA	Via Ponte Suaz, 32	Telef.	22.42
GONELLA Giuseppe	SALUZZO	Via Mazzini, 10	Telef.	24.80
S.A.C.L.A. di Rossi & C.	CUNEO: Tetti Buscarino, 29 - Telefono 25.27		ALBA: Frazione Mussotto - Telefono 28.14	
	CARRU': Viale Vittorio Veneto - Telef. 75.167		MONDOVI': Corso Statuto - Telefono 31.81	

Preparazione agli impieghi

Iniziano nuovi corsi di: DATTILOGRAFIA - STENOGRAFIA - MACCHINE CALCOLATRICI - CONTABILITA' MECCANIZZATA - CONTRIBUTI E PAGHE - SEGRETARIE D'UFFICIO

ISTITUTO

STUDIUM

P.zza Statuto 2, Torino

Tel. 540.283 - 543.720

DEPILAZIONE DEFINITIVA

(radicale senza tracce con apparecchi scientifici modernissimi - brevettati)

STUDIO DI ESTETICA

Via Lagrange 35 - TORINO

(Palazzo Turi) - Telefono 52.75.83

Dott. F. ADLER - Specialista Malattie della pelle e veneree

Via Cesare Battisti 2 angolo via Roma (Ore 15,30-17, 18-20; fest. 10-12) t. 548-666

SARDI

Poltrone-Arredamenti

Salotti - Sofà-letto

Via dei Mille 20 - T. 82.625

Genitori, sorvegliate la vista dei vostri bimbi!

da BERRY

il "meglio" al giusto prezzo

gabetti VI INVITA A VISITARE IL CANTIERE DI:

VIA MIGLIETTI 2 - CORSO FRANCIA

50 METRI PRIMA DEL CAVALCAVIA

APPARTAMENTI ABITABILI SUBITO

3 CAMERE - CUCINOTTA - ENTRATA - BAGNO - RIPOSTIGLIO 6.000.000 MENO MUTUO 2.900.000

4 CAMERE - CUCINOTTA - ENTRATA - BAGNO - RIPOSTIGLIO 8.000.000 MENO MUTUO 3.800.000

6 CAMERE - CUCINOTTA - ENTRATA - BAGNO - RIPOSTIGLIO 11.900.000 MENO MUTUO 5.400.000

LEVANTE-PONENTE - PANORAMICITA' - MATERIALI DI PREGIO - CAMERE GRANDI

RIVOLGERSI: via XX Settembre 12/ TORINO ☎ 578044

LETTERA DAL PUBBLICO

Caro Dottore,

Guardi che aspetto fresco e pulito ha il mio viso da quando seguo i suoi consigli

ESAMI IN SICILIA TRA FARSA E MELODRAMMA

Chiede (con le minacce) la bocciatura dell'ex fidanzata

Denunciato a piede libero un giovane di Castelvetrano - Ha scritto una lettera anonima alla professoressa di matematica, ingiungendole di respingere una ragazza che non voleva più saperne di lui

Finalmente la pace è tornata a Ribera

Dal nostro corrispondente

Palermo, giovedì sera.

Il dott. Adolfo Vitale, dirigente del commissariato di P.S. di Castelvetrano, grosso centro della provincia di Trapani, ha denunciato all'autorità giudiziaria, a piede libero, il ventiduenne Andrea Ippolito, abitante nella vicina Salemi, responsabile di avere inviato una lettera anonima a una professoressa di matematica, insegnante presso il «Magistrale» di Castelvetrano, con la quale le ingiungeva, pena gravi rappresaglie, di bocciare la studentessa A. M., di 19 anni, di Castelvetrano, rimandata alla sessione autunnale, il che avrebbe dovuto costarle gli esami di riparazione nei prossimi giorni.

Quello che sembrava un «caso Ribera» al contrario, è stato chiarito dagli inquirenti in poche ore di indagini. La titolare della cattedra di matematica, che ha voluto mantenere l'incognito, aveva informato il dott. Vitale della strana missiva ricevuta. Evidentemente qualcuno doveva nutrire particolare odio verso la giovane A. M. e desiderava procurarle un grosso dispiacere, facendole ripetere l'ultima classe magistrale.

Il sistema usato, però, appariva quasi puerile e frutto di una mente non bene equilibrata. La studentessa venne invitata presso il commissariato di P.S. e, dopo lungo interrogatorio, fornì la chiave del fatto raccontando di essere stata legata sentimentalmente per qualche tempo al giovane Andrea Ippolito. Recentemente però aveva deciso di troncare quello che non si poteva neppure definire un fidanzamento, ma soltanto un «flirt», anche dietro alle insistenze dei familiari di lei che non vedevano di buon occhio il giovane.

Questi aveva quindi giurato di vendicarsi e non aveva esitato a minacciare più volte la giovane. Gli è andata male. Dovrà ora rispondere di minaccia aggravata ai danni della professoressa della sua «fiamma».

f. d.

A sinistra, il preside del Liceo Scientifico di Agrigento e, al centro, il prof. Maiftano, presidente della seconda commissione degli esami autunnali (Telefoto)

Le prove ad Agrigento

I nuovi esaminatori saranno «obiettivi e sereni»

Agrigento, giovedì sera.

Una notevole attesa circonda l'esito degli esami di riparazione dei candidati al diploma magistrale, rimandati a ottobre dalla prima commissione di Ribera. Gli esami, ormai famosi per il clamore suscitato dal «caso Reviglio», come è chiamato da queste parti, si stanno svolgendo ad Agrigento in un'ampia sala del Liceo scientifico, in fondo al Viale della Vittoria.

La prova di italiano è stata affrontata ieri in una atmosfera di nervosismo da tutti i candidati, che sono venuti ad Agrigento accompagnati da molti familiari. Ad attenderli erano alcuni fotografi, molti inviati speciali di giornali, ed un buon gruppo di agenti di Pubblica Sicurezza in borghese. I rimandati della I Commissione del «Ribera», com'è noto, sono ventiquattro, di cui dieci esterni e quattordici interni. Sono i sopravvissuti alla decimazione di luglio, che registrò sei abilitati e ben quaranta respinti.

All'appuntamento di ieri mancavano, com'è noto, il tanto discusso prof. Antonio Reviglio (in congedo matrimoniale), il prof. Girolamo Marchetta, che aveva inviato un certificato medico, e il prof. Filippo Moschitta, membro interno, dimessosi per motivi di salute. Il professor Moschitta, per chi non lo sapesse, è l'insegnante di italiano della IV Magistrale A, che si è vista bocciare — secondo quanto ha dichiarato — dal prof. Reviglio la bellezza di sedici ragazze su ventiquattro. Le sue dimissioni, anche se motivate da ragioni di salute, hanno quindi un significato molto trasparente.

Ieri mattina, dopo l'appello, il presidente della commissione, prof. Maiftano, che presiede anche la commissione d'esame di maturità scientifica, ha rivolto ai candidati parole di incoraggiamento, facendo presente che la commissione non si farà influenzare dalle recenti polemiche, ma sarà obiettiva e serena. Il prof. Maiftano è poi uscito dall'istituto e ha parlato ai genitori degli alunni, dando loro le stesse assicurazioni. Il gesto del prof. Maiftano, del tutto inconsueto, è stato molto apprezzato, sia dai candidati che dai loro genitori.

Gli esami pertanto si stanno svolgendo all'insegna della più assoluta distensione e del massimo ordine. Nulla ha turbato la serena e quasi familiare atmosfera che la cordialità del presidente ha creato. Dopo aver iniziato la commissione e aver esaminato alla lettura del tema, il presidente ha ricevuto i giornalisti, ai quali ha dichiarato: «Vi prego caldamente di non comparirvi più di noi, perchè qualsiasi cosa venga detta non farà che discreditare la scuola italiana e danneggiare i candidati. Lo scalpore che questo "caso" ha provocato, non ha ragione di esistere. Lasciamo sereni i giovani. Vi posso comunque assicurare che tutto si svolgerà con la massima correttezza e obiettività».

u. t.

Denunciò lo scandalo di Ribera

Il prof. Reviglio, l'insegnante che denunciò pubblicamente le intimidazioni ricevute dalla commissione per gli esami magistrali di Ribera nella sessione estiva, si è sposato ieri a Novara. Con lui, alcuni altri membri della commissione hanno ottenuto di essere sostituiti

Il provveditore: tutto regolare

Il provveditore agli Studi di Agrigento, prof. Alberto Meli, ha sempre negato che la regolarità degli esami di Ribera fosse stata insidiata da pressioni esterne

Quando la legge è legge

Multato il marito di Margaret

Lord Snowdon aveva parcheggiato la sua auto in una zona proibita di Londra

LONDRA, giovedì sera.

(c. c.) La polizia inglese ha dato ieri un eccezionale esempio di democrazia. Il marito della principessa Margaret, Lord Snowdon, l'ex fotografo di Corte Anthony Armstrong-Jones, aveva lasciato nella mattinata la sua automobile in una zona proibita del centro cittadino. L'automobile è una Aston Martin del tipo usato da Sean Connery nel noto film «Goldfinger». Non si sa se la polizia l'ha riconosciuta o no: il fatto è che quando Lord Snowdon, che si era recato a colazione al Buck's Club, è ritornato in strada, ha notato che essa era scomparsa. La polizia l'aveva portata in un deposito presso Scotland Yard. Lord Snowdon ha mandato a ritirarla un autista: ha dovuto tuttavia pagare due sterline di multa, pari a 3500 lire, come un qualsiasi cittadino.

«Una violazione del codice rimane tale chiunque la commetta», ha commentato un portavoce della polizia.

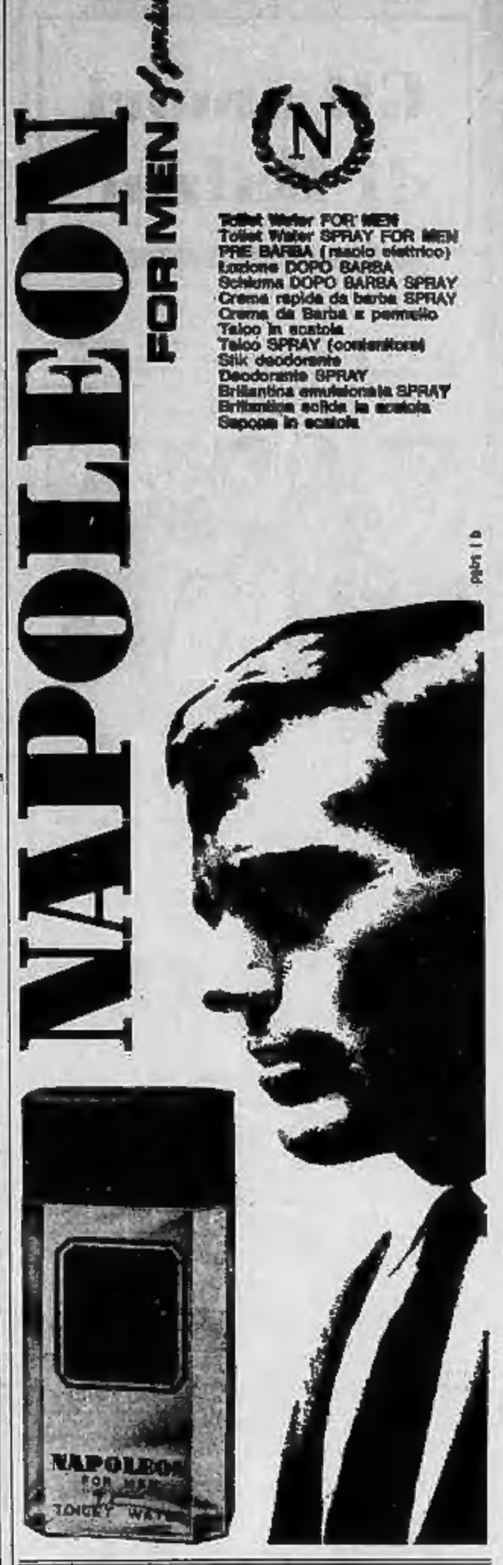

Toilet Water FOR MEN
Toilet Water SPRAY FOR MEN
PRE BARBA (rasoio elettrico)
Lozione DOPO BARBA
Schiuma DOPO BARBA SPRAY
Crema rapida da barba SPRAY
Crema da Barba a pennello
Talco in scatola
Talco SPRAY (contenitore)
Stik deodorante
Deodorante SPRAY
Brillantina emulsionata SPRAY
Brillantina solida in scatola
Sapone in scatola

Ancora valide le due ipotesi del delitto e della disgrazia

Esploso nella nebbia il colpo che ha ucciso il cacciatore?

Il luogo in cui la fucilata mortale ha raggiunto, sul Monte Sapè, il commerciante Bruno Ghibaudo è completamente allo scoperto - Solo lo stagnare di nuvole basse può spiegare la sparatoria da parte di un maldestro e imprudente tiratore

La gente di Roccavione, ove abitava il Ghibaudo, commenta il tragico fatto

Nostro servizio particolare

Borgo S. Dalmazzo, giov. sera.

Stamane i carabinieri di Borgo San Dalmazzo e della squadra di polizia giudiziaria di Cuneo hanno accompagnato il vicepretore dott. Blua fino al Monte Sapè, nel punto dove l'altra sera è stato rinvenuto il corpo insanguinato di Bruno Ghibaudo, il commerciante di formaggi oriundo dalla Valle Gesso ma residente a Pavia, ucciso domenica durante una battuta al camoscio. Gli inquirenti ritengono il sopralluogo della massima importanza, in quanto potrebbe far scaturire del tutto oppure confermare l'ipotesi della disgrazia, del tragico errore da parte di un altro cacciatore.

Bruno Ghibaudo è stato trovato cadavere, accovacciato, quasi come se dormisse, sul ceppo marcio di un vecchio abete. Chi conosce il posto sostiene che lì attorno non ci sono alberi, solo qualche grosso masso, per cui la visibilità è buona anche a notevole distanza. Se tale circostanza verrà accertata l'ipotesi che il Ghibaudo sia stato ucciso in quanto scambiato per una preda diverrebbe quasi insostenibile. Al riguardo si dovrebbe però ancora chiarire se domenica sul luogo stagnasse la nebbia. In alta montagna le condizioni del tempo mutano rapidamente, ed è quindi possibile che, partito all'alba con cielo sereno, il povero Ghibaudo abbia poi incontrato all'improvviso un nebbione che lo ha avvolto impedendo ad altri cacciatori, maldestri o imprudenti, di accorgersi della sua presenza.

Disgrazia o delitto? Il drammatico interrogativo attende tuttora una risposta. I carabinieri indagano seguendo in tutte le direzioni. Ieri hanno interrogato decine di persone di Roaschia, sia per chiarire gli ultimi spostamenti della vittima sia per mettere a nudo la sua vera personalità nell'ipotesi che il giovane commerciante possa essere stato ucciso volontariamente, magari non premeditatamente. Sono stati anche sequestrati alcuni fucili nella speranza di scoprire l'arma dalla quale è partita la mortale scarica.

Il perito settore prof. Griva, dell'Istituto di Medicina legale di Torino, ha potuto appurare, nel corso dell'autopsia, svoltasi ieri, che Bruno Ghibaudo è stato colpito al parietale ed alla mandibola destri da due pallettoni, il primo dei quali mortale. Il decesso è stato istantaneo. Secondo il perito, il fucile che ha ucciso il commerciante pavese era puntato a non più di venti metri. A questa distanza un errore dovrebbe essere materialmente impossibile, a meno che la zona, come si è detto, fosse coperta dalla nebbia e pertanto la visibilità fosse notevolmente ridotta.

Per antica consuetudine, in questa parte dalla Valle Gesso si va a sparare ai camosci una volta sola, e precisamente il giorno di apertura. Si sale al Sapè, una zona impervia e pericolosa, a quota 1800, dove nelle macchie di vegetazione, provenienti dalla vicina riserva ex-reale di Valdieri, vivono alcuni branchi di animali. I passi in cui i camosci possono infilarsi sono soltanto due: al sentiero la sorveglia, si spingono le bestie verso i punti obbligati e poi, per chi è in attesa, fuoco a volontà. Se ne catturano sempre sei o sette per volta. Quelli di Roaschia, del Sapè, conoscono ogni piega. Sanno a memoria come dev'essere organizzata la battuta, dove deve stare le «poste» e quanti uomini occorrono.

La caccia è iniziata domenica. Alle 4 del mattino il Ghibaudo, insieme con il suocero Dalmazzo Viale ed il cugino Silvio Fantino, si è incamminato da Roaschia diretto al Sapè. Ci vogliono almeno tre ore e mezzo di marcia. Erano armati ed equipaggiati per la battuta, avevano anche i cani. La sera prima, ad ore diverse, altra gente era salita sul Sapè. Sul far del giorno, all'inizio della caccia, vi erano almeno venti persone nella zona, che è assai vasta e molto irregolare, presentando anfratti, buche, rocce.

Bruno Ghibaudo è salito in alto, duecento metri sotto la vetta, e si è acquattato dietro un piccolo avvallamento, poco discosto dal ceppo d'un abete. Era uno dei punti migliori. Il Ghibaudo aveva anche combinato di andare, nel primo pomeriggio, a tirare ai fagiani in vetta al Bec d'Orel, e per questa ragione aveva dato appuntamento per le 13,30 al suo amico Lorenzo Avena, di 33 anni, da Roccavione, guardacaccia.

La battuta al camoscio si è svolta regolarmente: prima uomini e cani, gridando ed urlando, hanno stanato gli animali, costringendoli a salire in alto; poi è toccato ai fucili. Si è sparato con le armi a colpo singolo, obbligatorie per questo tipo di caccia, e con cartucce «spezzate», a nove pallettoni. Una carneficina. Sono caduti cinque camosci; i corpi di quattro sono stati raggiunti e catturati; il quinto, ferito a morte, è stato invece abbandonato.

Terminata la battuta, gli uomini sono scesi cantando e gridando. Bruno Ghibaudo non c'era, ma nessuno, né il fratello, che era stato anch'egli della partita, né il suocero né gli amici se ne sono preoccupati: doveva essere sul Bec d'Orel a tirare ai fagiani.

E' stato il guardacaccia Lorenzo Avena, la sera, a chiarire l'equivoco. Subito dopo sono cominciate, affannose, le ricerche, che dovevano concludersi solo l'altra sera con il ritrovamento del corpo, insanguinato e senza vita, del Ghibaudo.

g. d. m.

La freccia indica il Dalis del Sapè ove è stato trovato cadavere il Ghibaudo

In allarme tutte le postazioni di frontiera

Altri scoppi "dimostrativi,, nella notte in Alto Adige

Tre cariche fatte esplodere sulla strada di Valle Aurina ed in Val Passiria hanno causato danni irrilevanti - Lanciata una racchetta illuminante contro una caserma d'alpini

Dal nostro corrispondente

Bolzano, giovedì sera.

Questa notte lungo tutta la fascia confinaria italo-austriaca dal Passo di Resia fino alla Valle Aurina le pattuglie di alpini dislocate nei rifugi e di carabinieri di guardia ai valichi di confine sono state in allarme. In varie zone si sono uditi spari isolati. I militari di guardia hanno aperto il fuoco in direzione di alcuni sconosciuti avvicinatisi ai loro rifugi.

Alle 21,40 di ieri sera, in Valle Aurina, ove la notte precedente erano stati compiuti due atti terroristici — l'attentato dinamitardo contro una villetta dell'Enel e la sparatoria di due franchi tiratori contro una pattuglia di carabinieri —, si era udita una fortissima esplosione. Ancora nel corso della notte è stato possibile accedere che lo scoppio era stato provocato dalla deflagrazione di una carica di esplosivo collocata sulla strada provinciale che congiunge i passi di Lappago e Selva dei Molini: l'esplosione ha aperto una buca del diametro di due metri e della profondità di cinquanta centimetri nella sede stradale. Si tratta, con ogni probabilità, di un atto dimostrativo dei terroristi, che hanno voluto in questo modo segnalare la loro presenza in territorio italiano. Sono in corso attive ricerche per individuarli.

Altri due scoppi sono avvenuti a tarda notte nell'alta Val Passiria, la zona di operazioni del sedicente «maggiore» degli Schutzen Georg Klotz, compresa tra il rifugio Plan e il rifugio Principe di Piemonte, che sono presidiati da distaccamenti di alpini. Fino a tarda ora di questa mattina, benché le pattuglie inviate in perlustrazione abbiano condotto attive ricerche, non è stato possibile individuare con esattezza la località in cui sono avvenute le esplosioni e le cause che le hanno determinate.

Nei pressi del valico del Brennero, alcuni sconosciuti hanno lanciato una racchetta illuminante verso una caserma degli alpini a Forcella di Porta. Si tratta probabilmente di un'azione di disturbo, diretta, anche in questo caso, a segnalare l'attiva presenza dei membri della organizzazione lungo tutta la fascia di frontiera italo-austriaca.

Ha intanto suscitato sorpresa, in provincia di Bolzano, la notizia che le autorità austriache hanno respinto la nota di protesta italiana in relazione anche al recente attentato contro la caserma degli alpini di Resia.

e. p.

CERCASI PROVETTO STAMPISTA
PRATICO DECKEL DISPOSTO TRASFERIRSI.
PRECISARE POSTI OCCUPATI.
Scrivere a: PUBBLICITA' STAMPA 2000 — TORINO

L'ISTITUTO
SAN DOMENICO
autorizzato Ministero Pubblica Istruzione
Ricupero anni con possibilità borse di studio

Ragionieri	Stenodattilografia
Geometri	Lingue Straniere
Magistrali	Paghe Contributi
Scuola Media Unica	Calcolo meccanico
Segretarie d'Azienda	Contabilità

DOPOSCUOLA - SERVIZIO MENSA
E' l'Istituto moderno che vi prepara alla vita ed agli impieghi
FACILITAZIONI DI PAGAMENTO
TORINO - VIA CESARE BATTISTI N. 15
TELEFONO 527.008

GALLERIA D'ARTE CODEBO'
VIA PO, 4 - Telefono 519.116
TAPPETI D'ORIENTE
ESPOSIZIONE - VENDITA
di oltre 500 esemplari di ogni qualità e misura
RACCOLTA DI TAPPETI CAUCASICI ANTICHI
dal 9 al 23 settembre, ore 10 - 12; 15 - 19,30
GIORNI FESTIVI APERTA L'ESPOSIZIONE

LOTTI LAVATRICI
VIA MAZZINI 31

Gli amori di Balzac

1 — *La vita di Honoré Balzac, il grande romanziere francese, fu anch'essa un romanzo e, soverte, un romanzo d'amore. L'amore fu per Balzac una pura sorgente di energia e d'ispirazione che l'aiutò non poco a superare gli ostacoli di un'esistenza troppo spesso amareggiata da schiere di debitori.*

Nel 1819, sotto il regno di Luigi XVIII, abitavano, fra la altra, nel quartiere di Marais due famiglie, quella del Balzac e del Berny. La prima in una stabile situato al 40 di « Rue du Temple ». M. Bernard-François Balzac, nato nei pressi d'Alba, apparteneva a una vecchia famiglia originaria di Rouergue. Impiegato, primo dello scoppio della Rivoluzione presso un ufficio del Consiglio reale, Bernard Balzac aveva poi ricoperto altre cariche, fra le quali quella di amministratore di un ospedale. A 70 anni, con la Restaurazione, il vecchio Balzac era ispettore della sussistenza presso la « 1ª Divisione militare di Parigi ». Dopo il 1797 aveva sposato tale Anna Sallambier, ben 32 anni più giovane di lui, figlia di

un agiato commerciante di tessuti divenuto più tardi direttore generale degli capizi della capitale. M. di Berny, che aveva sposato tale Laure Hinner, era in ottimi rapporti con Bernard Balzac il quale seppure ormai così avanti negli anni, nutriva una grande ammirazione per la consorte dell'amico: creatura di una bellezza ancora radiosa nonostante i suoi quarant'anni. I Balzac avevano due figlie, Laura e Lorenza, e un figlio, Onorato. Quest'ultimo era nato a Tours il 20 maggio 1799. Nel 1819, allevato da una madre di carattere autoritario, aveva seguito prima i corsi inferiori nel paese nativo fino all'ammissione al liceo e poi a Parigi, ospite della pensione Lapitre, il liceo Charlemagne e infine alla

Sorbona. Dotato di una vivace intelligenza, Honoré si era fatto subito notare dai propri superiori per la facilità di scrivere e la scherzosa fantasia. Un giorno avvenne che il vecchio Balzac ordinò al figlio di recarsi a casa Berny per portare un libro destinato all'amico. A ricevarlo fu la stessa M.me Berny. Di quell'incontro (era la prima volta che Honoré la vedeva e le parlava) il romanziere scriverà vari anni dopo: «Quel giorno ebbi la sensazione di conoscere un angelo, mi sentii scosso e commosso al tempo stesso e la mia immaginazione s'illuminò quasi avessi di fronte a me una creatura perfetta... Dal canto suo M.me Berny non mancò di notare la luce che illuminava il mio sguardo, la mia

emozione nell'ammirare una creatura così bella e non mancò di sorridere del mio impaccio, ragazzo com'ero dalla corporatura robusta e la folta chioma di un nero corvino che cadeva sulla fronte». Dopo qualche tempo alcuni amici dei Berny diedero una festa in un albergo di loro proprietà. M.me Berny fece invitare Honoré e fu in quell'occasione che la bella dama gli insegnò i primi passi di danza. Il giovane ne fu anche più ammirato. Essa non mancò inoltre di lodare la sua eleganza: per l'occasione Honoré si era fatto prestare una nuova camicia ornata di pizzo da suo padre e un paio di pantaloni di seta che gli andavano un po' larghi. Nonostante tutto, però, la serata era stata meravigliosa!

SEGUE: La sciarpa di mussola

ANNUNCI ECONOMICI

OFFERTE APPITTO ALL. LOCALI e TERR. L. 150 p.p.

(Continua da pag. 6)

APPITTASI capannone mq. 320 totali mq. 200 annesso cortile ingresso esclusivo via Forlì. Tel. 844-435.

APPITTASI corso Tassoni alloggio signorile 3 camere doppi servizi. Telefonare 756-090. A69172

APPITTASI due locali, uso negozio, laboratorio ecc. Airasca 4, Mainati.

APPITTASI locale mq. 70 uso negozio magazzino semiblocato cantina. Corso San Maurizio. Tel. 534-821.

APPITTASI locale industriale mq 600 garage via Bonaro, luminosissimo, forza, luce, telefono, centrale termica. Telefonare 372-272, oppure scrivere Impresa Corso, corso Trapani 59.

APPITTASI locale m. 130 luminosissimo completo forza telefono. Telefonare 680-917. A68140

APPITTASI locale semiinterrato nuovo 500 mq. vicino piazza Statuto, Telefonare 761-492. A68948

APPITTASI libera mansarda centrali. Telef. 684-340. A67457

APPITTASI locale mq. 200 con alloggio, cortile, Telefonare 642-717.

APPITTASI locale centralissimo uso negozio od ufficio zelti pretese. Telefonare 545-298 ore ufficio.

APPITTASI locale 80 mq., servizi, terma, prospiciente via, prossi piazza Massena. Telef. 552-188.

APPITTASI locali industriali 2000 mq. fronte stradale Scalriare 4 km. Pinerolo. Telefonare 516-058.

APPITTASI locale uso laboratorio via Candiolo. Telefonare 238-741.

APPITTASI locale mq. 2000, interrato. Ingresso carrato. Adatto uffici. Telef. 585-988. A67470

APPITTASI locali mq. 850-300-250 Caselne Vica. Telef. 93-883.

APPITTASI magazzino interrato luminoso indipendente, servizi, scivolone carrato, mq. 300, volendo ufficio. Via Sestriere borgo S. Pietro, Moncalieri. Telefonare 678-355.

APPITTASI magazzino o laboratorio mq. 115, alloggi 2 camere cucina, piazza Umbria. Telef. 482-827 ore pasti. A88513

APPITTASI magazzino mq. 70, negozi, laboratorio. Telefonare 682-910.

APPITTASI negozio angolare con alloggio via Buenos Aires. Telefonare 274-965. A67120

APPITTASI negozi magazzini laboratori alloggi via S. Donato 58.

APPITTASI negozio (muri) libero, Morgari 10, Torino. Segretario Alpignano, telefono 883-261.

APPITTASI negozio retro garage anche Fiat Mirafiori, Telefonare ore pasti 307-318. A68077

APPITTASI Nichelino 3 camere e cucina servizi, due ripostigli, 26.500 comprensivo spese. Telefonare 696-202.

APPITTASI, persona sola referenziata, zona centrale, camera tinello cucinino servizi 22.000 mensili. Telefonare 481-867. A67722

APPITTASI splendidissima Settimo Torinese camera tinello servizi ripostiglio. Telefonare 541-824. A67589

APPITTASI semiinterrato mq. 75 parcheggio carrabile 24.000 mensili, negozio con retro uso magazzino abitazione 25.000 mensili. Tel. 865-815.

APPITTASI Settimo alloggio tre vani ai servizi. Telef. 854-992.

APPITTASI tranquillo rialzato quattro camere servizi, corso Francia, Telefonare 724-139. A67674

APPITTASI una due camere, tinello, libera, sposi. Via Don Mustaido (Aeronautica). Telefonare 330-781.

APPITTASI uno ufficio-magazzino tre vani primo piano piazza Carlo Alberto. Telef. geom. Varine 310-777.

APPITTASI Venaria tre camere cucina libere. Telefonare 286-725 ore pasti. A68181

APPITTASI vendesi luminoso locale seminterrato circa mq. 250 rialzato servizi ingresso con scivolone ingresso carrato, zona Francia corso Peschiera, dodicimilalire e 60.000 mensili. Telef. 724-422 ore pasti.

APPITTASI 2 camere cucina servizi, Rivalta Torinese Orbassano. Telefonare 513-435. A67542

APPITTASI 2 locali pianoterra comunicanti mq. 80 prospicienti via San P. Proix, ufficio, magazzeno. Telef. 81-511 ore pasti. A67793

APPITTASI 5 vani primo piano uso abitazione, ufficio, deposito, laboratorio. Via Massini 41, Torino.

APPITTASI 5500 due camere cucina entrata adatto pensionato. Porta Pinerolo Valdellatte. Telef. 80-258.

APPITTIAMO magazzino con uffici mq. 1200 con carro ponte, 2 ingressi su via, ottimo doppio. Scrivere: Lumeria, corso Unione Sovietica 157.

AFFITTO a Nichelino alloggio camera tinello nuovo spaziosissimo. Telefonare 339-500. A67790

AFFITTO a richiedenti signorili alloggi nuova costruzione, due camere, tinello, cucinino, bagno. Castello corso Traiano 83. Tel. 476-270, 528-821. O275

AFFITTO alloggetto ammobiliato tutte comodità pulito semicentrale. Telefonare 530-335. A67332

AFFITTO alloggio tre camere servizi nuove venticinquemila. Grugliasco. Telefonare 779-032. A68091

AFFITTO capannone industriale mq. 1500 coperti, più mq. 1000 cortile radiale Moncalieri, Telefon. 683-783 ore pasti. A68022

AFFITTO locale ufficio mq. 40, tetto mq. 25, Telefonare 362-644.

AFFITTO locale mq. 80 uso negozio laboratorio magazzino. Tel. 381-069.

AFFITTO subito camera, tinello servizi. Casa nuova. Crocetto, Regina 10.

ALASSIO ritornare cucina forno particolare affittasi mesi invernali. Telefonare 644-906. A68095

ALLE Torrette affitto villa signorile nei vani salone doppi servizi garage. Telefonare 677-186. A67502

ALLOGGETTO ammobiliato camera piccolo cucinino gabinetto interno affittasi. Telefonare 882-111.

ALLOGGETTO, camera, cucina, arredato, Borgo Vittoria, affittasi. Telefonare 541-686. A92106

ALLOGGI (nuovi convenienti 1-2-3 camere affittasi Nichelino. Telefonare 673-318. A67054

ALLOGGI signorili, decorati, pronti subito affittasi via Piacina 39-41, ang. cso Siracusa 135-137 ang. via Boston (adiacente parco Villa Rignon). Tel. 689-865. A96441

ALLOGGI signorili, decorati, pronti subito affittasi via Piacina 39-41 angolo corso Siracusa 136-137 angolo via Boston (adiacente parco villa Rignon). Telefonare 689-865.

ALLOGGIO centrale 2 camere, ripostiglio, salone affittasi 35.000. Telefonare 519-334. A86184

ALLOGGIO moderno 2 camere ripostiglio barriera Francia affittasi. Telefonare 521-048. O235

ALLOGGIO signorile affittasi ultimo piano tre camere, cucina, bagno, terrazza panoramica, Corso Tassoni 35, Telefonare 771-764. A87735

AMMOBILIATO camera uso tre servizi rialzato, 40.000. Salgo tariffa. Telefonare 737-534 pomeriggio.

AUTOTRASLOCHI abbiamo autofurgoni modernissimi concorrenza, garanzia, preventivi. Telefonare 725-683, Torino, Doria. 21459

AUTOTRASLOCHI abbiamo attrezzati autofurgoni imballi, deposito mobili, garanzia. Telefonare 272-538, Conti. 21458

AUTOTRASLOCHI accuratissimi furgoni imballi, personale specializzato, 5000 per camere. Telefonare 235-869, Grillo. O376

AUTOTRASLOCHI accuratissimi, autofurgoni imballi, garanzie, concorrenza, preventivi. Telefonare 386-220, Mastroplatro. O1321

AUTOTRASLOCHI accuratissimi con garanzia. Delsole-Bollino. Telef. 681-334, 650-026. A86346

AUTOTRASLOCHI accuratissimi autofurgoni grandi, camioncini, preventivi, concorrenza. Montalto, telef. 592-483.

AUTOTRASLOCHI ditta Casetta, massima serietà, assoluta garanzia. Interpellateci, telefonare 684-931.

BASSA Valchisone affittasi casetta 2 camere tinello servizi volendo 2 amici locali adatti allevamento oppure artigianale villeggiatura orto prato luce acqua. Telef. 594-902.

BIVIO stabile 24, Torino-Susa, a pochissimi Pianezza-Alpignano, arredato primavera '66 affittiamo vendiamo grandioso locale adatto ristorante bar tavola calda, servizi annessi, parcheggi macchine. Telef. 330-217.

BORGARETTO affittasi subito garage magazzino seminterrato nuovo mq. 240, acqua forza telefono, richiesta trattabile L. 45.000. Tel. 674-931.

CAMERA vuota centrale, casa operaia, affittasi referenziati. Telefonare ore pasti 542-017. A68199

CAPANNONE industriale Balocco, 300 mq. coperti, cortile, affittiamo. Telefonare 271-958. O937

CAPANNONE luminoso circa mq. 600, Moncalieri, con alloggio, ufficio, termosifone, affittasi. Telefonare 661-633. A87690

CARMAGNOLA affittasi subito conveniente mente alloggio nuovo camera tinello servizi. Rag. Setregni, Carnelo 28, Tel. 921-737. O344

CASCINOTTA 16.000 mq. coperti in comparteciperione vicino Torino. Telef. 542-896. A80779

CEDO in affitto locale uso officina, magazzino, autorimessa, mq. 360 circa. Via Salvini 11. Telef. 792-172.

CENTRALE camere e servizi accompagnato affittasi. Telef. 521-809.

CENTRO Rivoli affittasi camera cucina bagno. Telefonare 545-089.

CERCASI officina riparazioni auto o locale. Telefonare 323-829 ore pasti.

CORSO Ferrucci, affittasi locale con retro uso negozio ufficio. Telefonare 334-933. O307

CORSO Francia n. 3, magnifici negozi affittiamo a primaria ditta. Telefonare 520-018.

CORSO Regina Margherita davanti Giardino Reale affittasi subito tre camere cucina servizi. Telef. 850-835.

CORSO Lecce 86 locale in cortile mq. 350 circa adatto laboratorio farmaceutico o altre lavorazioni pulite alimentari; oppure magazzino, deposito, uffici. Tel. 70-505 ore 15-16.

CRIMEA. Costruenda casa, affittasi uffici, studi, alberghi. Tel. 682-852.

CROCETTA affittasi locale 500 metri servizi moderni anche divisibile. Telefonare 381-287, 372-265

CROCETTA, corso Turati 12, affittasi appartamento altamente signorile, 8 camere tripli servizi; visita sul posto al pomeriggio. 5174

GRUGLIASCO, Grannezi, affittasi magazzino laboratorio silenzioso luminoso mq. 130 entrata carrata. Telefonare pasti 489-786, 766-701.

LOCALE mq. 180-300 e ufficio affittasi. Telef. 290-035 ore pasti.

LOCALE seminterrato accesso carrato affittasi. Rivolgersi portineria via Cigna 4. O584

LOCALI industriali mq. 850 oppure 1700 coperti più ampi cortili Grugliasco affittasi. Telefonare 778-585.

LOCALI luminosi nuovi affittasi cortile mq. 230, seminterrato mq. 450, volendo comunicanti. Tel. 588-598.

MERCATO DEI FIORI, IN VIA PERUGIA DI FRONTE MERCATO DEI FIORI DISPONIBILE PER L'AFFITTO NEGOZIO CON ANNESSO MAGAZZINO mq. 400, TEL. 840-820.

MONCALIERI (piazza Bengasi-Italia 61) affittiamo ultimi alloggi speciali, 2 camere, tinello, 30.000. Telefono 547-502. O502

NEGOZI magazzini nuova costruzione direttamente affittiamo, eventuali. Via Signorini 14, telef. 271-959.

NEGOZIO angolare 4 vetrine mq. 40 retro con soprastante alloggio 2 camere servizi, corso Regina Margherita affittasi, Tel. 372-746.

OCCASIONE fabbricato industriale cortile Torino Venaria mq. 3600 coperti 700 alloggio custode cabina propria, vendesi affittasi. Scrivere: «Pubblicità Stampa 2175 — Torino».

PALAZZO Giardino Mappano affittasi vendesi splendidissima facilitazioni alloggetti moderni. Telef. 543-323.

PIANEZZA affittasi alloggio nuovo signorile 3 camere cucinino (bullmen. lacuna). Durbetta, tel. 544-565.

PINO Torinese affitta tre camere cucina servizi garage. Tel. 511-461.

PRESSI Gran Madre affittasi alloggio 4 camere bagno. Tel. 684-349.

PIANO rialzato 2 camere cucina, casa signorile affitta impresa 33.000. Vraiano 64/4. O367

PRECOLLINARE passeggi Quintino Sella affittasi confortevole alloggio tre camere cucina. Telefonare 83-854.

PRIVATO affitta subito due camere tinello servizi zona Aeronautica. Telefonare 373-134. A87499

QUATTRO camere ammobiliate affittasi subito Valsalice. Telef. 388-728 ore pasti. A68181

RIVOLI centro affittasi bellissime 2 camere tinello servizi 25.000, Telefonare 350-297 pasti. A87800

SEMINTERRATO magazzino laboratorio bellissimo mq. 230 affittasi vendesi inizio corso Cerale. Tel. 343-963

SIGNORA affitta alloggetto ammobiliato persona distinta. Tel. 525-788.

VALENTINO in villa magnifici locali adatti per importanti uffici affittiamo dal 1° ottobre 1965. Scrivere: «Pubblicità Stampa 6407 — Torino».

VANCHIGLIETTA affittasi locale 100 mq. fronte via adatto elettricista officina riparazioni laboratorio. Telefonare 690-396. A87573

VIA Cibrario affitto 3 camere cucina servizi, nuovo. Tel. 846-439.

VILLETTA zona Moncalieri affittasi appartamento vuoto in villa, due camere, cucina abitabile, termobagno, giardino. Telefonare Alassio 42-494. 25803

LOCALI PER VILLEGG. L. 160 per parola

ALASSIO affittasi appartamento vuoto in villa, due camere, cucina abitabile, termobagno, giardino. Telefonare Alassio 42-494. 25803

ALLOGGIO Cavoretto, affittasi inverno. Tel. ore pasti 885-713.

BARDONECCHIA affittasi alloggio nuovissimo vuoto 400.000 annue. Telefonare ufficio 753-109.

LAIGUEGLIA affittasi alloggio arredato ottobre e seguenti. Tel. 783-661

LIDANO Borghetto affittasi alloggetto nuovissimo vista mare, frigo, aspirapolvere, lavatrice, da ottobre 30.000 mesi invernali 25.000. Telef. 581-335 ore pasti. A67385

TORRESPELLICE affittasi alloggio panoramico due camere servizi, termo centrale, ascensore. Telef. 943-131 o 786-371. A87432

ALBERGHI E STAZIONI CLIMATICHE L. 160 p.p.

BORDIGHERA a Villa Romana e, telefono 21088, rinomata cucina, famigliare, 2000-2500 splendide complessive. 25977

COLLEGI ISTIT. SCUOLE L. 160 per parola

A. ACCONCIATORI, pettinatrici diventerete bravissimi iscrivendovi alla Scuola Moderna, frontiera elettroendulazione, autorizzazione consensiale. Via Nizza 9. O26

A Chivasi, Riviera Levante, collegio maschile «Tiquilio», corsi regolari e preparazioni recupero. Tel. 39-555.

ACCONCIATORI, ex tecnica Orsi-Frolli specializzato scuola acconciature femminili piega taglio tinture, decolorazioni, permanenti. Corsi diurni, serali. Diploma consensiale, Telefono 488-365, piazza Statuto 24.

ACCONCIATURE per signora diventerete frequentando corsi giornalieri e serali presso la nota Scuola Nizza, via Nizza 3, autorizzazione consensiale qualifica impiegati sicuri.

ALASSIO, Collegio «Alma Mater», Mameli 14, telef. 40-801, aperto tutto l'anno ospita vita accogliente alunni corsi ricupero e famiglie, settembre 1700, spiaggia propria.

ALLA Berlitz sono aperte le iscrizioni per il nuovo anno scolastico. Corsi collettivi ed individuali, diurni e serali. Via Santa Teresa 3 (grattacielo). Telefono 553-870. O384

ALL'ISTITUTO «Cleis» primi ottobre telefono corsi diurni, serali, stenografia, dattilografia, computometria, calcolo meccanico, paghe-contributi, consulente sindacale, contabilità generale meccanizzata, segretaria di azienda, lingua straniera. Via Roma 254, telef. 510-354. O544

ALL'ISTITUTO Oreglia, Cernaia 22, corsi diurni, serali, paghe e contributi, stenografia, dattilografia, calcolo meccanico, contabilità generale e meccanizzata. O440

ALL'ISTITUTO Vegnone sono aperte le iscrizioni ai corsi di lingua (inglese e francese), preparazione esami licenza scuola media inferiore con ricupero anni, qualifica disegnatori meccanici. Massimo 15 allievi per classe. Orario di segreteria 9-12, 14-21. Via Vegnone 7. Telefonare 486-994. O613

ARREDAMENTO figurino pubblicità istituto diurno serale. Via Gropello 28. Telefonare 547-757. A88074

BOIDOCL, Nizza 27: stenodattilografia, contabilità, paghe. Segretario azienda. Esperti «Relazioni pubbliche», «Pubblicità», «Propaganda». Consulenti. (Allievi promossi ispettorato: cento su cento). A67986

COLLEGIO convitto femminile «Augusta Taurinorum», corso Vittorio Emanuele 86. Telefonare 510-383, ospita studentesse medie, superiori, Università. Ambiente signorile, scrupolosa assistenza. A88658

CONVITTO «Galileo» parificato. Medio, regionario, corso maturità classica, scientifica. Sede legale esami. Possibilità ricupero anni. Retta mitt. Assistenza seria, familiare. Lavano, Lago Maggiore. Tel. 61-808.

CORSI gratuiti indetti dal Ministero del Lavoro e della Previdenza Sociale per Segretario amministrativo. Operatrici macchine contabili. Istituto Vegnone, via Vegnone 7. Telefonare 488-994. O125

GRATUITAMENTE corsi di stenodattilografia, contabilità, operatrici meccanografiche indetti dal Ministero del Lavoro. Istituto Maria Vittoria, piazza Vittorio Veneto 13. Telefono 889-958. O556

GRATUITAMENTE potete frequentare un corso per avviarsi alla carriera d'ufficio iscrivendovi all'Istituto S. Teresa, a 3 corsi professionali, S. Teresa 7, Telefonare 527-844.

IMPERA Istituto, S. Martino 2, telefono 518-974. Sono aperte le iscrizioni ai corsi liberi collettivi a rette ridotte: Dattilo, Comato, Stenotecnica, Tedesco, Spagnolo, Inglese (The British Schools) e stenotypewriting. Contabilità manodopera Divisumma 24, Contabilità Audit. (Borse di studio per i meritevoli).

IMPORT-export analisi corsi contabilità analitica capo, istituto specializzazione aziendale. Tel. 547-757.

ISTITUTO Alfieriano, Petrarca 4, telefonare 536-877: inglese, francese, tedesco, spagnolo. A90059

LEZIONI - TRADUZIONI L. 180 per parola

DIPLOMATA insegna inglese spagnolo eseguirebbe traduzioni commerciali e non. Telefonare 794-423 ore pasti. A87833

ITALO-AUSTRALIANA laureata conoscenza francese insegnerebbe inglese oppure occuperebbesi interprete impiegata. Scrivere: «Pubblicità Stampa 2203 — Torino». A87834

SCUOLA bella Gemma insegnamento rapido, massima serietà. Tel. 80-220, Nizza 3. O405

CAMERE MOBIL. PENS. L. 150 per parola

A. AFFITTASI bella camera mobiliata centrale tranquillissima. Telefonare 655-340. A87986

A. AFFITTO camera signorina due letti uso cucina. Telef. 655-433.

A ottimi prezzi ammobiliate centrali volendo pensione familiare. Telefonare 518-679. 0627

A persone distinte stabili pensione completa camera 1-2-3 letti buona sistemazione. Telefonare 689-249.

AFFITTASI ammobiliata volendo pensione. Prezzi speciali e studenti. Zona Statuto. Telefonare 545-757.

AFFITTANSI ammobiliate matrimoniali e singole. Telefonare 521-434.

AFFITTASI ammobiliata zona Mole anche settimanalmente volendo condividersi. Telefonare 547-074.

AFFITTASI ammobiliata singole, altre a due letti volendo pensione, con cameriera. Zona Statuto. Telefonare 545-757. A87634

AFFITTASI bella camera ammobiliata due letti. Via Lagrange 9, Rotisserie. A87746

AFFITTASI camera ammobiliata 2 letti tutti confort zona Statuto. Telefonare 570-823. A90188

AFFITTASI camerette a referenziato serio stabile Crocetta 11.000. Telefonare 595-839. A87144

AFFITTASI protestantista elegante camera due piedi-a-terra. Tel. 651-798.

AFFITTO ammobiliata camera, Ponza 2, Cademartori (scala sinistra) cortile. A87873

AMMOBILIATA indipendente una cucina altre persone referenziate. Telefonare pasti 681-631. A87820

AMMOBILIATA piedi-a-terra affittasi a distinto, serietà. Telef. 386-831.

CAMERA ammobiliata zona Porta Nuova uno-due letti affittasi. Telefonare 589-507. A87963

CENTRALISSIMA ammobiliata matrimoniale 2 letti uso cucina servizi. Telefonare 513-587. A87576

CERCASI ammobiliata uso cucina con Lucento. Scrivere: «Pubblicità Stampa 2225 — Torino».

CUCINA ottima camera confortevoli volendo pensione completa. Soggiorno Doli 353-885. A86068

(Continua a pag. 10)

La cortesia è una chiave d'oro

... quando un grazie non basta offrire

RENÉ BRIAND
IL BRANDY DELLA CORTESIA

raffinato, vigoroso e delicato, il brandy che la natura e il tempo rendono sempre più prezioso.

NOILLY PRAT TORINO - Via Magenta, 14

ISTITUTO CENTRALE

VIA GUARINI 4 ANG. PIAZZA LAGRANGE (PORTA NUOVA) - TEL. 524.637

Sono aperte le iscrizioni ai nuovi corsi di:

AIUTO SEGRETARIA - SEGRETARIA D'AZIENDA - STENOGRAFIA
DATTILOGRAFIA - COMPTOMETRIA - CALCOLO MECCANICO
CONTABILITA' MECCANIZZATA - PAGHE e CONTRIBUTI - LINGUE

ISTITUTO INTERNAZIONALE

methodo

TORINO - Via S. Teresa 20 - Tel. 546.244

LINGUE

Professori stranieri insegnano la loro madrelingua

FRANCESE INGLESE
TEDESCO SPAGNOLO

METODO DIRETTO: è come imparare la lingua sul luogo d'origine. Perfezionamento a Parigi, Londra, Francoforte - Corsi diurni e serali.

I FRATELLI DALTON

Sparatoria a Coffeyville

XXII — *Dopo aver condotto una lunga serie di assalti contro treni e stazioncine ferroviarie isolate, Bob Dalton, i suoi due fratelli e due altri fuorilegge preparano un grosso colpo ai danni delle banche di Coffeyville. In questa città Bob, prima di diventare assassino e rapinatore aveva ricoperto la carica di sceriffo. Il giorno fissato per la criminosa impresa, i banditi penetrano nella cittadina cavalcando al piccolo trotto: paiono comuni stanlari. Arrivati sulla piazza dove hanno sede la «Condon Bank» e la «First National» si dividono in due gruppetti: Grat, Broadwell e Powers fanno irruzione nella prima, Bob ed Emm nella seconda. Un piccolo contrattempo relativo all'apertura di una cassaforte non inquieta per nulla Grat, il quale appare più calmo dei più pacifici clienti della banca.*

In attesa che trascorrano i tre minuti che mancano all'apertura automatica della cassaforte, Grat si fa consegnare il denaro contenuto nei vari cassetti. Il cassiere obbedisce senza fiatare. Questo primo bottino non è disprezzabile: si tratta di ben tremila dollari. Grat sorride soddisfatto mentre due clienti, appena entrati,

vengono costretti ad alzare le mani e addossarsi ad una parete. Nemmeno Bob ed Emm hanno perso tempo: il cassiere della «First National» ha già consegnato loro oltre cinquemila dollari. Ma essi non s'accorgono che un giovane operaio li sta osservando attraverso la finestra. Questi, Cyrus Lee, aveva avuto che fare con Bob e adesso non ha difficoltà a ricono-

scerlo nonostante la finta barba. Il testimone occasionale è emozionatissimo ma non perde il sangue freddo: fingendo di continuare a trasportare certi materiali, entra in un negozio contiguo alla banca. Una volta nel locale, il giovane grida: «I Dalton sono in città e stanno svaligiando la "First National"!». Le persone che si trovano al banco di vendita, una quindicina in tutto, si voltano di scatto e, come vincolati da una precedente intesa, escono in massa precipitandosi alla bottiega dell'armaiolo. Quest'ultimo non esita un istante a distribuire le armi che ha in vetrina e nell'interno del locale. Nel frattempo una nuova voce si diffonde fulmineamente in città: altri tre banditi stanno assaltando la «Condon Bank». E' in tanto ac-

tesa eccezionale per sventare la terribile gang Dalton. Appena alcuni minuti dopo, ha inizio una nutrita sparatoria: i cittadini di Coffeyville, al riparo di staccionate o dalle finestre delle case circostanti, sparano a mitraglia contro gli edifici delle due banche. Ma dall'interno non giunge alcuna reazione. I banditi non danno segni di vita

SEGUE: Broadwell è colpito

SULLE SCENE E SUGLI SCHERMI

PER TUTTA LA DURATA DEL FESTIVAL DEL CINEMA

Dodici motociclisti scortano a Rio Claudia Cardinale

dal nostro corrispondente

Rio de Janeiro, giovedì sera.

Nuova sorpresa, oggi, al Festival di Rio. Gli organizzatori della manifestazione hanno emesso un terzo comunicato (definitivo, sembra) sul programma del film in gara: e così si è scoperto che l'Italia non concorrerà solo con *Il Gregio* di Luciano Salce, ma anche con *Il morbidone* di Massimo Franciosa, interpretato da Paolo Ferrari. L'iscrizione è stata fatta all'ultimo momento, telefonicamente, e nessuno ne ha saputo nulla: nemmeno il direttore dell'Unitalia, Armando Pierini. Altro film italiano iscritto clandestinamente, ma con l'attenuante del «fuori concorso», è *Pugni in tasca* di Marco Bellocchio, interpretato da Paola Pitagora.

Tutti i giornali brasiliani oggi dedicano ampio spazio al massiccio intervento del cinema italiano in questo primo Festival internazionale di Rio de Janeiro. Oltre i tre film già citati, parteciperanno fuori concorso *E' venuto un uomo* di Olmi e *Vaghe stelle dell'Orsa...* di Visconti che stasera inaugurerà la manifestazione.

Arrivi importanti oggi non ce ne sono stati. Non solo: c'è anche qualcuno che minaccia di andarsene subito, per protestare contro il governo brasiliano che ha rifiutato il visto d'ingresso nel Paese al cineasta polacco Roman Polanski, per ragioni politiche. Polanski è il regista di *Repulsion*, girato in Inghilterra, e de *Il coltello nell'acqua*. Per questa notte, durante la cerimonia d'apertura del Festival, si teme qualche manifestazione polemica degli intellettuali di sinistra. Sarà senza dubbio una serata assai movimentata. All'ultimo momento è stato deciso di spostare la proiezione da un cinema del centro di Rio, assai più grande. Molti invitati non sono stati avvertiti in tempo e ci sarà certamente una gran confusione. Per evitare a Claudia Cardinale di rimanere prigioniera del traffico, le sono stati messi a disposizione dodici motociclisti della polizia militare con sirena e lampeggiatori.

Alessandro Porro

Claudia Cardinale è la vedetta di Rio (Telefoto)

«Doringo!» e tre prime visioni | Stasera al cinema

Pugni, zuffe, battaglie e il «giallo» di Visconti

DORINGO! (« The glory guys »), di Arnold Laven, con Tom Tryon, Harve Presnell, Senta Berger. Americano per grande schermo a colori. Genere: western (Cinema Corso).

Anche se la firma dello sceneggiatore, Sam Peckinpah, è di quelle che affidano, questo western militare è, secondo il più benevolo giudizio, un buon film commerciale, che ha il suo meglio appunto nella sceneggiatura, la quale si mantiene abbastanza vivace per tutti i primi tempi, come quello dell'antimilitarismo, a dir poco sentimentali, buggerate anedottiche e rimasti squarci di spettacolo.

Nella stessa località, situata nella regione degli Indiani Cheyenne, si ritrovano a fronte a fronte un generale e un capitano fra i quali è un'antica ruggine: il primo, per il suo solo di generale, per il suo orgoglio di trionfo, attacca in passato un'infuocata battaglia che costò la vita a molti poveri disgraziati; il secondo, soldato intelligente non meno che valoroso, già reduce da gli orrori del supremo, cerca d'impedirne la ripetizione pur senza infrangere i vincoli della disciplina. Disgraziatamente il generale è inavvicinabile, e dovranno essere gli scout con lui se nella grande battaglia che conclude il film egli non si rivalutasse con la morte.

Su questo tema di conflitto ideologico s'innestano, e con causa abbondanza di artifizi per nasconderlo, i motivi spettacolari più accetti al pubblico dei western: partite a pugni, zuffe e battaglie con gli indiani, e una folta galleria di tipi simpatici e antipatici, soldatini, sergentacci, pellacce eccetera, che popolano le cornici. E non dimentichiamo il romanzo d'amore (il capitano e una quelli sono innamorati della stessa donna e per lei se le danno a sangue, ma in fondo sono amiconi) e il tenero idillio fra l'imberbe recluta e la fanciulla quacchera. Insomma, si viene via dal film ripetti e soddisfatti; sempre, s'intende, che non si pretenda la luna.

l. p.

VAGHE STELLE DELL'ORSA..., al Doria e Vittoria.

E' il film di Luchino Visconti che ha vinto il Leone d'oro al Lido. Realizzato in bianco e nero e ambientato quasi per intero a Volterra.

Nel libro dedicato al film per opera di Pietro Bianchi (Cappelli editori), il regista, in un suo scritto intitolato « Il dramma del non essere », spiega perché Vaghe stelle debba considerarsi « un giallo diverso dal consueto... un giallo ove tutto è chiaro al principio e oscuro alla fine ».

La vicenda, raccontata nel giro breve di due giorni, s'incentra su Sandra, una giovane donna che torna dall'estero a Volterra per cercare ghiaia, per stabilire la verità sulla morte del padre, vittima di persecuzioni razziali e deceduto in un campo di sterminio nazista. Chi la denunciò, chi la fece deportare? Nel palazzo avito Sandra, che è col marito, ritrova il fratello Gianni al quale fu un tempo legata da una passione incestuosa. La giovane donna contrappone il fratello al marito, che si batte con la forza di tutto il suo amore per strappare la moglie all'ambigua ricordi di quel torbido passato che l'unica di verità dalla quale Sandra è turbata non ha potuto far a meno di rassicurare.

COLPO GROSSO A GALATA BRIDGE, al Nazionale.

A metà strada, come d'uso, fra il poliziesco-spionistico e umorismo e la sua parodia, questo scopo a colori italo-spagnuolo-tedesco narra le imprese di Tony, un americano che gestisce una casa da gioco clandestina a Istanbul. Nella stessa città vive pure un agente segreto, uno scienziato nucleare creduto da tutti morto in un disastro aereo, e tanto bisogna fare per sventare un complotto internazionale.

50.000 STERLINE PER TRADIRE, all'Ambasciatori.

Film inglese a colori interpretato da Cliff Robertson, Jack Hawkins, Maria Mell, Michel Piccoli, diretto da Basil Dearden. In un ipotetico staterello petrolifero del Medio Oriente il ministro degli Esteri britannico fa rapire il giovane erede al trono, principe Jamil Executore del ratto un ex colonnello, che nell'impresa si serve di un collaboratore americano, al quale spetterà soprattutto di neutralizzare l'attività d'una banda che a sua volta intende sottrarre dalla reggia il suddetto principe: e ciò allo scopo di far fallire il piano del ministro inglese.

ECHI DI CRONACA

Se il televisore è guasto Telesoccorso 60.466

455.957 - Servizio celere a domicilio sino alle 22.30. Accettazione sino alle 20.45.

Collegio Dal Pozzo

Vercelli, via Duomo 6, telef. 63.71. Riconosciuto istituto scolastico per metodo e disciplina specializzato ciascun anno ogni tipo di scuola per alunni dai primissimi. Scuola media, accurata assistenza del Lazio, Giannini superiori, personale. Chiedere programma.

Preparazione agli impieghi

L'Istituto «Studium», piazza Statuto 2, tel. 540.281, 543.739, inizia nuovi corsi di Dattilografia, Stenografia, Macchine Calcolatrici, Contabilità meccanizzata, Contratti e Prove.

Abel veste Lebole

Prima visita mercoledì a prezzi imposti. Abel, via Santa Teresa 23/B, Abel, piazza Adriano 19 ang. via Paolo.

Il tecnico subito

tel. 296.949 877.575

Bocciazzi non vi fa aspettare due giorni per riparare la Vostra TV, manda un tecnico competente subito.

Istituto San Domenico

Via Cesare Battisti 13, telef. 527.009. Corsi normali e di recupero, magistrali, ragioneria d'azienda, geometri, ragionieri, scuola media, accurata assistenza, doposcuola. Rette minime.

Supermec del mobile

Camera poliestere da 130.000 in poi; tinelli 55.000; matrimoniali 200. Ritiro mobili vecchi. Latino 8 angolo Colleoango, telefono 256.703.

Al mobilificio O.R.A.P.

Vendita propagandistica camere da 130.000 alle lussuose poliestere 260.000, tinelli da 19.800 acc. dimostrativi. Ritiro mobili usati. Garibaldi 9. Rateazioni.

Tappezzerie in carta

Rendete gaia la vostra casa acquistando la tappezzeria direttamente dalla Fabbrica, via Mad. Cristina 125, che vi offre un vastissimo assortimento ai prezzi più convenienti.

I peli superflui

Operazioni vengono definitivamente eliminati con i più moderni metodi scientifici dal Gabinetto di Estetica Medica O.R.M., Torino, piazza San Carlo 197, t. 555.104; Alessandria, via Migliara 12, t. 61.27.

TEATRI E RIVISTE

Prem. biglietti azione La Stampa, *via Roma, 80 - telefono 55.37.12*

Alfieri: Rivista Mario Carrà - R. d'Alberi. Orario 18,15 - 21,15.
Madrid: Rivista Ferrero. 18,15 - 21,30.

Circo Internazionale Liana Orfei, piazza d'Armi: 3 spettacoli, ore 16 e ore 21,15. Uno spettacolo sensazionale con la partecipazione eccezionale degli artisti del Circhi di Stato di Budapest e Berlino. Prenotazioni telefono 330.049 e « La Stampa », telefono 535.113.

Museo Nazionale del Cinema (Palazzo Chiablese) or. 10-12; 15-18.

Al Florida Club (p. Sallustio, telef. 542.822) ore 21 orch. Lantrusco. Caribeo J. Corallo e F. Franchi.
Arlecchino: ore 21 Don Miko
Cinzia Danzo: 21 orch. Tonuccio.
Gay Tolo: 17-21 Boccaccio d'Andri.
Garden (st. Valsalice, 2): 21 Borgione
Giardino Bella Arti: 21 Chi-co-che.
Hollywood Dancs: sabato Don Becky
La Serenella: ore 21 I Califfi.
Lutezia: ore 21 compl. i Predisatti.
Messina Dancs: 21 orch. Gianfy.
Principe: ore 21 i Gentleman.
Trocadero: domani riapertura.

Columbia Night Club: Attrazioni.
Moulin Rouge (p. Carlina): Attrazioni internazionali. Franco e i G. 5.
San Giorgio Valentino - Terrazzo Dancing. Tony Stella ed i Jo.

Abatjour, Sacchi 28, t. 541.025; 21.
Acapulco (Mone. 145 t. 683.666) 21
Bagatello (Carpenito 2, t. 678.978)
Caprice, Sacchi 16, t. 521.528; 21.
Holiday, Vinzaglio 3, t. 511.736; 21
Villa Gay (c. Moncalieri, 52); 21.
West End Gogo (str. Traforo Pino): Ristorante Hotel, telefono 880.270.
Whisky Notte, Pio V 5, t. 887.383.

BLECHENDUAIT LUTRARIO
Domenica ore 18 e 21
MICHELE
con il suo complesso

danze ARLECCHINO
Ore 21 TEATRINO
DON MIKO
e i suoi OSCAR

CLUB 84
C. M. d'Azeglio 9 - t. 60.580
Sabato ore 21 RIAPERTURA
WHISKY A GOGO

TROCADERO
Domani ore 21,15
RIAPERTURA

BAGATELLE
e stasera andiamo al
BAGATELLE

CLUB FARO DANZE
Domani sera RIAPERTURA con
I DIAPASON
e il M° GLAUCO SAMPAOLI

GAY SALA
Via Pomba, 7
Ore 17 e 21
BOCCACCIO D'ANDRI
VILLA GAY
Corso Moncalieri, 52
Ore 21 STEREO CLUB

LE PERROQUET
Via Gaita 16 - telef. 652.068
Venerdì RIAPERTURA
Orch. I MAGNIFICI

TAVERNETTA
Night Club - V. Amendola 10
Questa sera RIAPERTURA
ATTRAZIONI INTERNAZIONALI

CINEMATOGRAFI

Ambrosio: « 50.000 sterline per tradire » Cliff Robertson, Jack Hawkins, Marisa Mell, tecn. Orario 14,30 - 16,30 - 18,30 - 20,30 - 22,30.
Astor: « 7 uomini d'oro » di M. Vicario, con Rossana Podestà, Philippe Leroy, eastmancolor. Orario spett.: 14,30; 16,30; 18,30; 20,30; 22,30.
Corso: « Doringo » Tom Tryon, Senta Berger, Michael Anderson jr., tecn.
Cristallo: « La collina del disonore » Sean Connery, Ian Hendry, Sir Michael Redgrave.
Doria: « Vaghe stelle dell'Orsa » di L. Visconti, con Claudia Cardinale, Jean Sorel, Michael Craig (Leone d'oro Mostra Venezia). Vietati 14 anni
Ideal: « Un dollaro bucato » Marilyn Monroe, Evelyn Stewart, tecn.
Lux: « Una moglie americana » Ugo Tognazzi, Rhonda Fleming, Marina Vlady, I. Prowse, tecn. sc. Vietato 14.
Nazionale: « Colpo grosso a Galata Bridge » Horst Buchholz, Sylva Koscina, tecn. scope.
Napoli: « Gengis Kan il conquistatore » con S. Boyd, J. Mason, F. Dorleac, O. Sharif, technicolor, panavision.
Nuovo: « Agente Lemmy Caution missione Alphaville » di J. L. Godard, con E. Constantine. Inizio film: 14-15,45-17,30-19,10-20,50-22,35.
Vittoria: « Vaghe stelle dell'Orsa » di L. Visconti, con Claudia Cardinale, Jean Sorel, Michael Craig (Leone d'oro Mostra Venezia). Vietato 18.

Alfieri: « Febbre sulla città » tecn. Ann Margret, Michael Parks.
Ariston: « La spia dai 2 volti » Robert Vaughn, Senta Berger, colori.
Arlecchino: « I tre volti » Sordi, Alberto Sordi, Richard Harris, tecn.
Augustus: « Per un pugno di dollari » tecn., Clint Eastwood, M. Kock.
Capitol: « Lezioni d'amore alle svedesi » R. Hope, F. Avalon, D. Merrill, tec.
Metropolis: « Strani amori » Cliff Robertson, Lana Turner, tech. Vist. 14.
Torino: « Quello pazzo, pazzo, pazzo, pazzo mondo » con Spencer Tracy, panavision, technicolor.

Alessandro: « Lassù qualcuno mi attende » Peter Sellers, C. Parker.
Faro: « Lassù qualcuno mi attende » Peter Sellers, C. Parker.
Fiammetta: « I giovani leoni » scope. Marlon Brand, Dean Martin, M. Cliff.
Gioiello (v. C. Colombo 31 - telef. 500.760): « Come uccidere vostra moglie » Jack Lemmon, Virna Lisi, tecn. scope.
Hollywood (te.. 831.804): « Come inguaiammo l'esercito » F. Franchi, C. Ingrassia, R. Germani, Ulr. 22.30.
La Perla: « I due capitani » tecn. Charlton Heston, Donna Reed.
Mollati: « Ho sbarrato con tua moglie ». Vist. 14. Rivista M. Ferraro or. 16,15 - 21,20.
Massimo: « Muriata John » tecn. scope, Jeffrey Hunter, A. Kennedy.
Orfeo: « Come inguaiammo l'esercito » Franco Franchi, Ciccio Ingrassia.
Principe: « Come inguaiammo l'esercito » Franco Franchi, Ciccio Ingrassia.
Statuto: « Muriata John » tecn. scope Jeffrey Hunter, Arthur Kennedy.

Adriano: « 2 8 chiama base » Eddie Constantine, Maria Sebell.
Alcione: « La donna scimmia » vietato 14 anni. Rivista N. Carrà, R. d'Alberi. 16,15 - 21,15.

Alpi: « Solimano il conquistatore », col. sc. Edmund Purdom, G. Moll.
Reginal: « La casa stregata ».

Centrale: « Il maestro di Vigevano, Alberto Sordi. Apertura ore 14.
Cresseniss: « Al di là delle Alpi » Jean Sinzocca, Robert Preston.
Olimpia: « Il traditore del campo 5 » con Paul Newman.
Per: « La ragina dei ferori » Chato Alonso, tachnicolor.
P. Nuovo: « Rivincita uomo invisibile » e « La bella americana », Aperture 10.
S. Felice: « Le pistole sepolte » Glenn Ford, Jeanne Crain.

Esperia: « Fuoco verde » techn. sc. Grace Kelly, Stewart Granger.
Giardino: « Gioia di vivere » Delon, **Madonna Rosa:** « La sparviera del mare » con Errol Flynn.
Mirafiori: « Misteri giungla nera ».
S. Ritz: « Urlo di battaglia » technic. Jeff Chandler, Ty Hardin.
Vittoriale: « Agente 333 passaporto per l'inferno » tec. sc. G. Ardisson, G. Riviere, S. Simmons.

America (v. Fratel, 27 - t. 331.748) « I mostri », Gassman, Tognazzi, **Arcadia:** « La mia terra » tech. scope Rock Hudson.
Eliseo: « Agente 333 passaporto per l'inferno » techn. scope, George Ardisson, Barbara Simmons.
Nuovo: « La dolci notti » tech. V. 18
J. Paolo: « Legione straniera » Stan Laurel, Oliver Hardy.

Artisti: « Il traditore » John Wayne, Pedro Armendariz, technicolor.
Belsito: « Sansone ».
Cervino: « Pic Nic alla francese » di Rennir, technicolor.
Eridano: « Il padrone di New York », D. Jansen, D. Foster.
Grosso: « Delitto allo specchio » v. 18
V. Veneto: « Le donne dalle maschere di ferro » tech. sc. L. Hayward, P. Medina.

Adria: « Papa e mamà » Hildegarde Neff, G. George.
Bernini: « Io ama, tu ami » technic. di A. Blasetti, Vlataio 16.
Eliseo: « Zorro corte di Spagna ».
Massimo: « Passaggio di notte » James Stewart, Audie Murphy, techn.
Odeon: « L'uomo dalla valle maledetta » T. Hardin, I. Cory, sc. colori.

Adua: « Ritorno del kentuckiano ».
Aurora: « I Wakusi » technicolor, George Montgomery.
Brasile: « L'uomo che non sapeva amare » G. Peppard, C. Baker, techn.
Chatillon: « Lasciate sparare chi ci sa fare » e « Giganti ero nero ».
Lanzetta: « All'ombra del patibolo ».
Maiori: « Ore rubate » Hayward, Crain
Norat: « Il ladro di Bagdad » technicolor, Steve Reeves.
Nuovo Fortino (via Cigna, 47): riapertura sabato con « Sierra Charriba » tech. scope. C. Heston, S. Berger.
Palermo: « Poi ti sposerò » Donovan
Sodalizio: « Agente 333 passaporto per l'inferno » col., George Ardisson.
Zenith: « I diavoli volanti » Stan Laurel, Oliver Hardy.

Barolfi: « Zorro nella valle fantasmi »
Cabiria: « La vergine in collegio » N. Kwan, J. Fraser, D. Price, techn.
Calandra: « Il pugno proibito dell'agente Werner » Eddie Constantine, Nelly Benedetti.
Continentale: « Un leone nel mio letto » T. Randall, S. Jones, techn.
Flora: « La mela denudo » tech., Ava Gardner, Anthony Franciosa.
Italia: « Sexy show » inc. sc. Vist. 18
Modernò: « Adultero lui, adultera lei » e « Le 7 sfide » E. Fury, techn.
Piemonte: « Tamburi ad Ovest » Audie Murphy, L. Lawson, technicolor
S. Carlo: « Non sparate alle bionde » Philippe Clay, Dario Moreno.
Spazio: « Sexy al neon bis » techn. Apertura ore 15.

Diana: « I cavalieri della tavola rotonde » sc. col. A. Gardner, R. Taylor
Doria: « Kinnegatt isola misteriosa ».
Ramo: « La dea del peccato ».
Umberto: « Winchester 73 fuorii. West »

OGGI
IN ECCEZIONALE CONTEMPORANEA AL CINEMA
DORIA e VITTORIA
IL PIU' IMPORTANTE AVVENIMENTO CINEMATOGRAFICO DELL'ANNO!

LEONE D'ORO DI SAN MARCO
ALLA XXVI MOSTRA INTERNAZIONALE
D'ARTE CINEMATOGRAFICA DI VENEZIA

Un film di
LUCHINO VISCONTI
CLAUDIA CARDINALE
VAGHE STELLE DELL'ORSA...
JEAN SOREL | MICHAEL CRAIG | RENZO RICCI
con la partecipazione di MARIE BELL
Produttore FRANCO CRISTALDI
RIGOROSAMENTE VIETATO AI MINORI DI ANNI 18

ARLECCHINO
« IN ESCLUSIVA »
Finalmente ritorna il più bel film dell'anno!
Dino De Laurentiis
presenta:
I TRE VOLTI

con
ALBERTO SORDI - RICHARD HARRIS
E PER LA PRIMA VOLTA SULLO SCHERMO
SORAYA
Technicolor - Schermo panoramico

OGGI al NAZIONALE
ECCEZIONALE PRIMA VISIONE
WASHINGTON CHIAMA ISTANBUL:
L'OPERAZIONE « SHENK » E' INIZIATA

COLPO GROSSO A GALATA BRIDGE
TECHNICOLOR TECHNISCOPE
NON VIETATO

al CRISTALLO
50ª REPLICA

SEAN CONNERY
L'attore più celebre del mondo nella sua più recente interpretazione.
LA COLLINA DEL DISONORE
Ecco un film che consiglierete certamente alle vostre amiche ed ai vostri amici

INFORMITALIA
Istituto Nazionale Informazioni Controlli, Indagini, Istruttoria. Roma via Nomentana, Stazio Tiburtina 10 - Tel. 865-058

Oggi all'AMBROSIO
«GRANDE PRIMA»
SUSPENSE! THRILLING!
UNA AVVINCENTE AZIONE DI SPIONAGGIO!
CLIFF ROBERTSON
JACK HAWKINS
MARISA MELL

con
MICHEL PICCOLI
BILL FRASER
ORARIO SPETTACOLI: 14.00 - 16,20 - 18.30 - 20,20 - 22.30

Domani al REPOSI
TRE FORMIDABILI ATTORI PER LA PRIMA VOLTA INSIEME
NEL FILM PIU' DIVERTENTE DELL'ANNO!
in ordine alfabetico
NINO MANFREDI | ALBERTO SORDI | UGO TOGNAZZI

i COMPLESSI
regia di LUIGI FILIPPO D'AMICO
DINO RISI
FRANCO ROSSI
produttore ed. GIANNI HECHT LUCARI
distribuzione EURO INTERNATIONAL FILMS

OGGI ARISTON OGGI
Dopo Spionaggio a Washington ritorna l'agente segreto Mr. SOLO in una emozionante vicenda!
METRO GOLDWYN MAYER presenta
LA SPIA DAI DUE VOLTI
ROBERT VAUGHN - SENTA BERGER
DAVID McCALLUM
LEO G. CARROLL

PIAZZA D'ARMI
2 CIRCHI
20 NAZIONI
ORE 15 - ORE 21
ULTIMI GIORNI
DEL CIRCO
LIANA e NANDO
ORFEI

DAL 21 SETTEMBRE
IL CIRCO DI
MOIRA ORFEI
con lo spettacolo dell'anno
NUOVO PER TORINO

MOBILI GIOVANONE
Corso Francia 9

ASTOR
CONTINUA IL PRIMO GRANDE SUCCESSO DELLA NUOVA STAGIONE DEL FILM SU CUI SONO TUTTI D'ACCORDO: PUBBLICO E STAMPA
Rossana Podestà - Philippe Leroy
Gastone Moschin - Gabriele Tinti - Maurizio Poli - Manuel Zarzo
Giampiero Albertini - Dante Di Grassi e Jean Sorel
7 UOMINI D'ORO
un film di Marco Vicario
IL FILM D'ORO
IL COLPO PIU' PERFETTO DELLA STORIA DEL CRIMINE
« ... risate continue alternate a giusti momenti di suspense... » LA STAMPA
« ... ecco un film che divertirà il pubblico... » GAZZETTA DEL POPOLO

BUONUMORE

— Ti adatti proprio bene alla vita di montagna, Giorgio!...

Programmo...

— Verrei una linea un po' fluida...

— La mamma dice che il Codice civile è un regalo molto utile alla vita familiare!...

«Attenti ai ladri».

— Dottore, gli faccia un elettrocardiogramma per vedere se è vero che mi ama!...

ANNUNCI ECONOMICI

CAMERE MOBIL. PENS. L. 150 per parola

(Continua da pag. 9)

DISTINTA attrice e referenziato stabile bella camera ammobiliata. Telefonare 758-212. A87286

FAMIGLIA attrice e giovane impiegata camera ammobiliata. Telefonare 482-527. A87557

MANSARDA ammobiliata indipendente luminosa, 10.000, referenze cauzione. Telefonare 894-593.

NON affittacamere disporrebbe ammobiliare e distinto mezzalusso. Per informazioni telefonare 886-747.

NUOVA pensionicina signorile Mauriziano dispone camere uno due letti distinti professionisti. Tel. 587-077.

PENSIONE completa camera ammobiliata un lettino libera familiare zi gnocelle centrale. Telefonare 547-901.

PIAZZA Castello ammobiliata matrimoniale due letti, altra singola. Telefonare 524-482. A88151

DOMANDE IMPIEGO L. 45 per parola.

A.A. CAPOCONTABILE laureato economia 28enne, pratica decennale amministrazione, contabilità generale, bilanci, adempimenti fiscali e tributari, causa trasferimento ditta cerca adeguata sistemazione a livello di responsabilità. Scrivere: «Pubblicità Stampa 2584 — Torino».

A. DINAMICISSIMO 24enne patentato esperto contatti interviste territorio nazionale, qualunque mansione offresi. Telefonare 510-112 Torino. A92314

A. VENTIQUATTRENNE buona conoscenza inglese tedesco francese scritto parlato, pratica estero disposto viaggiare offresi. Scrivere: «Pubblicità Stampa 2472 — Torino».

ABILE operatrice Audit o Mercator libera subito impiegherebbesi. Telefonare 253-931. A91884

ABILISSIMA paghe contributi lavori ufficio in genere 14 anni esperienza offresi. Telefonare 282-391 possibilmente ore pasti. A91848

AIUTO contabile fatturista signora 25enne offresi mattino. Tel. 353-653.

ARCHITETTO offresi presso studio architetto o ingegnere. Scrivere: «Pubblicità Stampa 7121 — Torino».

CAPO reparto trentenne abile organizzazione produzione, esperto tranciatrici e meccaniche conoscenza transfer offresi. Scrivere: «Pubblicità Stampa 7293 — Torino».

CASSIERA diplomata 22enne offresi anche altri lavori. Scrivere: Tribuna, via Monferrato 23, Torino.

CASSIERA 23enne referenze offresi. Telefonare 212-438. A92047

COMPUTISTA commerciale, 17enne, 2° impiego, occuperebbesi presso seria ditta. Telefonare 232-740.

COMPUTISTA commercialista stenodattilografa dichiarano referenziate offresi. Telefonare 751-259.

COMPUTISTA diciottenne 1° impiego volace stena-dattilo, paghe offresi. Tel. 294-233. A92251

COMPUTISTA diciannove 1 impiego offresi seria ditta. Tel. 526-298.

COMPUTISTA stenodattilografa, diciassettenne, 1° impiego offresi. Telefonare 265-931. A92570

CONTABILE esperta operatrice Audit paghe contributi automezzo proprio offresi. Telefonare 256-074.

CONTABILE 17enne, pratica Audit, Divisumma offresi 1° impiego Telefonare 373-501. A92305

CORRISPONDENTE insegnante inglese, tedesco, francese occuperebbesi pomeriggio presso ditta, istituto. Scrivere: «Pubblicità Stampa 2269 — Torino». A92018

CORRISPONDENTE inglese francese stena-dattilo, primo impiego, offresi. Tel. 271-697. A92015

CORRISPONDENTE inglese, francese, stenodattilo pratica ufficio, libera subito offresi. Telef. 540-438.

DATTILOGRAFA 1° impiego diciassettenne offresi. Telef. 735-330.

DATTILOGRAFA 27enne pratica paghe contributi, lavori ufficio, offresi. Tel. 755-378. A92209

DICIANNOVENNE, corrispondente inglese, francese offresi. Telefonare 688-148. A91518

DICIANNOVENNE, militesente, frequenta III ragioneria, conoscenza parlata francese, impiegherebbesi. Telefonare 878-625. A92695

DICIANNOVENNE stena-dattilo-commercialista, pratica lavori ufficio, libera subito, offresi presso seria ditta. Telefonare 673-316. A92883

DICIASSETTENNE contabile 1° impiego libera subito offresi seria ditta. Telefonare 342-368.

DICIASSETTENNE dattilografa 1° impiego offresi subito. Scrivere: «Pubblicità Stampa 7296 — Torino». A92317

DICIASSETTENNE diplomata stenodattilo lingue offresi prima impiego. Telefonare 797-087.

DICIASSETTENNE, presenza, volontà, licenza commerciale, conoscenza stenodattilo, offresi zona Rivoli o corso Francia. Telefonare 958-386.

DICIASSETTENNE, primo impiego, contabile, dattilo, stenografia, buona conoscenza francese, offresi presso seria ditta. Telefonare 793-341.

DICIASSETTENNE segretaria d'azienda stenodattilografia, francese, inglese, 1 impiego volonterosa offresi. Telefonare 282-471. A92157

DICIASSETTENNE lattonza, 2° impiego, licenza commerciale, dattilografia, bella calligrafia, referenziata, impiegherebbesi presso seria ditta, libera subito. Telefonare 776-242.

DICIASSETTENNE volenterosa, iscritto 4° perito, buona conoscenza disegno, occuperebbesi ufficio tecnico. Telefonare 324-823 ore pasti.

DICIOTTENNE bella presenza referenziata offresi cassiere cinema bar o consimili. Telefonare 580-038 ore 11-12. A91880

DICIOTTENNE, qualifica elettricista installista BT 3° anno perito elettrotecnico serale, offresi seria ditta, primo impiego. Telef. 731-890.

DICIOTTENNE 2° impiego stenodattilo inglese offresi. Tel. 255-777.

DIPLOMATO disegnatore attrezzista applicatore stampiste 1ª categoria, specializzato stampaggio progressivo lamiere esaminerebbe proposta. Scrivere: «Pubblicità Stampa 7304 — Torino». A92371

DIRETTORE albergatore 27enne libero fine settembre, piemontese, disposto trasferirsi, offresi. Scrivere: «Pubblicità Stampa 7302 — Torino». A92346

DISEGNATORE ventenne, militesente, sei anni esperienza mobili metallici offresi. Telefonare 665-288

ESPERTO acquisti vendita settore alimentare offresi supermercati e siciliari. Scrivere: «Pubblicità Stampa 7289 — Torino». A92358

ESPERTO paghe e contributi, pratica ventennale, offresi piccola media azienda. Telefonare 758-055.

ESTETISTA diplomata, trattamento seno, corpo, pedicure, manicure, occuperebbesi separatamente. Scrivere «Pubblicità Stampa 226 — Milano».

FARMACIA neolaureata pratica offresi farmacia o altro impiego. Scrivere: «Pubblicità Stampa 2587 — Torino». A92119

FATTURISTA, aiuto contabile, pratica lavori ufficio, libera subito. Tel. 238-385. A92247

FRANCESE inglese tedesco buona conoscenza scritto parlato pratica estero disposto viaggiare 25enne offresi. Scrivere: «Pubblicità Stampa 2470 — Torino». A90722

FREQUENZA V ragioneria, militesente accetterebbe qualsiasi lavoro ufficio. Scrivere: «Pubblicità Stampa 7272 — Torino».

FOTOGRAFO clichés 20enne militesente offresi subito. Tel. 721-265.

GEOMETRA esperienza pluriennale direzione stabilimento prefabbricazione in C. A. impiegherebbesi adeguatamente anche estero. Scrivere: «Pubblicità Stampa 7229 — Torino».

GIOVANETTA ventiseienne quinquennale esperienza professionale offresi studio o impresa edile. Scrivere: «Pubblicità Stampa 7274 — Torino». A92068

GEOMETRA 20enne militesente disposto trasferirsi ovunque offresi. Telefonare 959-228, 958-950.

GEOMETRA 23enne militesente esperto costruzioni civili, disegnatore disposto trasferirsi anche estero offresi. Telefonare ore pasti 774-873

GEOMETRA 34enne cantieri stradali edili conoscenze francese disposto trasferirsi offresi. Scrivere: «Pubblicità Stampa 7295 — Torino».

GEOMETRA 37enne esperienza quindicennale lavori stradali, idrici, aeroportuali eseguiti quattro continenti, multilingue, esperto contabilità industriale capitolati internazionali offerte gare appalto, esaminerebbe proposte serie imprese costituire ufficio. Scrivere: «Pubblicità Stampa 2585 — Torino». A92148

GEOMETRA 37enne, pratica direzione, assistenza cantieri civili industriali stradali, frazionamenti, finizioni, referenziato offresi. Telef. 551-347.

GIOVANE olandese 21enne, parla inglese e tedesco cerca occupazione per imparare l'italiano. Scrivere a: G. J. v. d. Brink - Bornestraat 4 - Ede, Holland 25990

IMPIEGATA cinque anni pratica uff. commerc. perforatrice Olivetti Bull offresi. Telefonare 794-079 ore pasti. A91898

IMPIEGATA pratica ufficio stenodattilografia corrispondenza fatturazione occuperebbesi mezza giornata. Tel. 320-730. A92325

IMPIEGATO magazziniere ventilatore pratichissimo direzione deposito offresi cauzionando. Tel. 381-076.

IMPIEGATO tecnico cantiere cerca seria impresa. Telefonare 633-732.

IMPIEGATO ufficio lavoro esperienza ultra decennale libri paga meticolo scopo matrimoniale occuperebbesi seria impresa. Scrivere: «Pubblicità Stampa 2603 — Torino» oppure telefonare 855-293 ore 9-12. A92165

INTERPRETE perfetto inglese tedesco cultura livello universitario pratica ufficio attualmente libera offresi. Scrivere: «Pubblicità Stampa 2446 — Torino». A90403

LICEALE ventiduenne referenziato, esperienza quinquennale ufficio vendite, deposito, offresi. Scrivere: «Pubblicità Stampa 2633 — Torino».

MAGAZZINIERE 24enne esperienza quadriennale buona istruzione offresi. Tel. 514-142, A92300

OFFRESI odontotecnico finito, ore libere, studio dentistico o laboratorio. Scrivere: «Pubblicità Stampa 2591 — Torino». A92135

ORFANO 22enne educazione istruzione cerca urgente qualunque occupazione decorosa sistemazione. Scrivere: «Pubblicità Stampa 2569 — Torino». A91677

PENSIONATO ottima licenza disegnatore autista offresi mill pratiche qualsiasi lavoro stabile, referenze. Scrivere: «Pubblicità Stampa 2571 — Torino». A91907

PERITO chimico, decennale esperienza ramo prodotti organici, sondazione reparto, perfetto francese, ottima nozioni tedesco, impiegherebbesi adeguatamente. Scrivere: «Pubblicità Stampa 2446 — Torino».

PERITO chimico militare esente, mill pratiche, offresi. Scrivere: «Pubblicità Stampa 2660 — Torino».

PERITO chimico 33enne esperienza laboratorio offresi. Scrivere: «Pubblicità Stampa 7127 — Torino».

PERITO elettrotecnico ventitreenne militesente offresi qualsiasi lavoro. Tel. 255-777. A91914

PERITO industriale ventidueenne militesente serio volonteroso cerca impiego. Scrivere: «Pubblicità Stampa 7290 — Torino». A92284

QUINDICENNE pratica dattilografia offresi a seria ditta, anche mezza giornata. Telefonare 384-501,

RAGAZZA sedicenne (!) eccezionale commerciale cerca impiego. Telefonare 272-895. A92193

RAGAZZA 16enne offresi lavoro impiegatizio presso qualsiasi ditta, diplomi di studio stenodattilografia completità. Scrivere: «Pubblicità Stampa 7285 — Torino». A92086

RAGIONIERA 21enne, ottima conoscenza inglese, discreto francese, secondo impiego offresi. Tel. 837-517.

RAGIONIERE lunga esperienza contabilità ricostruzione bilanci offresi anche a ore. Telefonare 850-444.

RAGIONIERE 23enne militesente, secondo impiego paghe contributi referenziato. Telefonare 854-239.

REFERENZIATO diciottenne plamontese offresi premurosa, scuole superiori, Telefonare dopo ore 18,30, 853-593 A92039

SALONE Torino ore 18-23 occuperebbesi stenodista 33enne pratica bella presenza. Telefonare 760-899.

SEDICENNE compatibile commerciale offresi 1 impiego libera subito. Telefonare 884-497. A91929

SEDICENNE commerciale commercialista (!) ragioneria impiegherebbesi. Telefonare ore pasti 885-633.

SEDICENNE stenodattilografa compatemetar paghe contributi 1° impiego offresi subito seria ditta. Telefonare 252-786. A92112

SEGRETARIA corrispondente inglese francese conoscenza russo steno-dattilo occuperebbesi subito. Telefonare 758-056. A91844

MEDICENNE, primo impiego, licenza commerciale, diploma dattilo completer offresi. Telefonare 741-857.

SEGRETARIA d'azienda 18enne, primo impiego attiva e volenterosa offresi. Telefonare 352-517.

SEGRETARIA 30enne stenodattilografa corrispondente italiano inglese paghe contributi contabilità generale lunga pratica lavori ufficio, buona cultura, ottima presenza, patente auto, serietà, referenze, libera subito offresi. Scrivere: «Pubblicità Stampa 7131 — Torino». A90807

SIGNORA, sulla sessantina, capacità organizzative contabilità magazzino e lavori ufficio offresi. Tel. 392-132.

SIGNORA francese laureata ex lettrice offresi scuola statale privata anche qualche ora. Scrivere: «Pubblicità Stampa 2590 — Torino».

SIGNORA presenza pratica commercio occuperebbesi anche mansioni di responsabilità, cameriera, cassiera. Telefonare 870-614. A92090

SIGNORA 20enne stena-dattilografa cerca impiego anche mezza giornata. Telefonare 766-470. A92295

SIGNORINA piemontese, presentata, offresi cassiera o commessa. Telefonare 283-873. A92013

APEROL
APERITIVO POCO ALCOOLICO
A BASE DI CHINA, RABARBARO E GENZIANA

TECNICO aerodinamica, disegnatore meccanico conoscenza inglese offresi. Telefonare 291-947.

TIPOGRAFO impressore 2ª categoria 28enne offresi. Telefonare 864-639.

TRENTENNE esperienza impiegatizia accuperebbesi subito. Tel. 777-353 Trivulzio ore pasti. A81862

UNIVERSITARIO giurisprudenza offresi impiego anche mezza giornata. Scrivere: «Pubblicità Stampa 2606 — Torino». A92202

VELOCE dattilografa pratica ufficio trattamento clientela, libera subito offresi. Tel. 311-738. A92195

VENTENNE militesente pratica lavori ufficio contabile e dattilografo, studente serale, I perito, impiegherebbesi ottime referenze. Telefonare 562-773. A81871

VENTICINQUENNE dinamico patente B offresi aiutante fattorino. Telefonare 650-038. A92203

VENTITREENNE dattilografa pratica lavori ufficio offresi. Tel. 273-594.

VENTUNENNE nazionalità tedesca, sposata, conoscenze perfette inglese discreto italiano, maturità classica, cerca impiego adeguato scopo miglioramento. Scrivere a: «Pubblicità Stampa 2564 — Torino». A92703

AUTORI compositori dilettanti partecipanti 7° Festival di Torino: iscrizioni piazza Castello 9, piano 3°.

DATTILOGRAFA 18enne pratica lavori ufficio, precisa, ordinata, cercasi. Scrivere: «Pubblicità Stampa 2226 — Torino». A86086

DITTA cerca signorina 15-17enne pratica lavori ufficio. Tel. 351-571.

ENTE statale assume tre elementi pensionati, residenti Torino, rappresentanti, per servizio estivo città. Presentarsi ore 13-18 il giovedì 16 corrente in via Avogadro 6, primo piano. O334

FILODRAMMATICA Gruppo Enal cerca aspiranti emboscati per rinnovo nucleo completo. Si richiede massima serietà. Scrivere: «Pubblicità Stampa 2227 — Torino». A86089

IMPORTANTE filatura cardata Torino, cerca dipendente in lavoro, di reparto, pratica organizzazione, dinamico, attitudine comando, lunga esperienza. Curriculum vitae completo. Scrivere: «Pubblicità Stampa 3617 — Torino». A92424

INDUSTRIA profilati ferro e acciaio incedibile cerca capo officina. Scrivere a: «Pubblicità Stampa 6532 — Torino». A87443

questo sì è
FORMICA
MARCHIO REGISTRATO
laminato plastico
Prodotto da LAMINATI PLASTICI s.p.a. Milano su licenza della FORMICA INTERNATIONAL LTD. Londra
Soltanto quando vedete questa etichetta su un mobile siete garantiti: il rivestimento è laminato plastico FORMICA
LAMINATI PLASTICI S.p.A. Via Milano 1 - MAGENTA (Milano)
"FORMICA" è il marchio registrato della FORMICA INTERNATIONAL LTD. di Londra, in licenza per l'Italia alla LAMINATI PLASTICI S.p.A. MILANO. La Formica International e la Laminati Plastici S. p. A. operano congiuntamente nell'interesse del consumatore italiano per la tutela e la salvaguardia del marchio "Formica". Le contraffazioni, l'illecita utilizzazione del marchio saranno perseguite legalmente.

SIGNORINA bella presenza ricca impiego commessa in negozio profumeria preferibilmente in zona centro. Telefonare 234-152 dalle 14 alle 16. A92101

SIGNORINA bella presenza veneta libera impegni disposta assistenza diurna ammalate escluso lavori pesanti, referenze controllabili, offresi. Telef. 510-006. A92107

SIGNORINA piemontese presenza offresi cassiera o commessa, preferibilmente torrefazione o pasticceria, volendo referenze. Scrivere: «Pubblicità Stampa 7335 — Torino».

SIGNORINA, referenziatissima, offresi impiego ufficio, cassa, piccola media industria. Telef. 752-212.

SIGNORINA tedesca, presentata, sola, residente in Italia occuperebbesi presso ditta o scuola conoscenza italiano inglese tedesco. Boccalotte, via Montebello 23. A91941

SIGNORINA ventidueenne stenodattilo offresi 1° impiego. Tel. 738-273.

SIGNORINA 22enne stenodattilo vedesiana lunga pratica ufficio, diploma commerciale meccanizzato, offresi. Scrivere: «Pubblicità Stampa 2456 — Torino».

SIGNORINA 36enne vedova bella presenza occuperebbesi presso studio medico o dentistico ore o vitalizi referenziate. Telef. 510-006.

STENODATTILOGRAFA praticissima paghe contributi, fatturazioni, carriabbandono e lavori ufficio offresi. Telefonare 338-388. A92605

STENODATTILOGRAFA 17enne primo impiego offresi. Telef. 682-401 ore 8 alle 12. A91841

STUDENTESSA 18enne, 4ª ragioneria, offresi 1° impiego. Tel. 792-886.

VENTOTTENNE segretarie d'azienda steno-dattilografa, corrispondente inglese francese, volenterosa, offresi 1° impiego. Telefonare 883-818.

OFFERTE IMPIEGO L. 180 per parola

A.A.A. NOVARA unisonali giovani dinamici desiderosi intraprendere nuovo lavoro con possibilità di buon guadagno e carriera. Presentarsi mercoledì 15 e giovedì 16 ore 10-12, 16-19 chiedendo signor Carletto, Albergo Unione, via Crispi 3.

ABILE venditore e giovane contabile secondo impiego cercasi per Casa Moda. Telefonare 555-085.

AGENZIA commerciale cerca buoni informatori per Torino. Scrivere: «Pubblicità Stampa 7282 — Torino».

ALFALINGUE, Fabro 4, cerca superlativi traduttori ed insegnanti tutte lingue. A88211

**CAPO CONTABILE IN POSSESSO DI COMPLETA ESPERIENZA RELATIVA CONTABILITA' GENERALE E INDUSTRIALE E POSSIBILMENTE COGNIZIONI CENTRI MECCANOGRAFICI CERCA IMPORTANTE INDUSTRIA MECCANICA TORINESE. SCRIVERE DETTAGLIANDO ETA' ET CURRICULUM A «PUBBLICITA' STAMPA 2835 — TORINO».

CORRIERE autotrasportatore zona Valentino cerca per impiego fisso apprendista impiegato 18-18enne. Richiedesi: licenza commerciale, dattilografia, presenza, distinvoltura. Telefonare 687-834. A92338

CORRISPONDENTE inglese pratico-e lavori ufficio e importazioni cercasi. Trasferimento Roma fra 6 mesi. Telefonare 536-819. A87575

IMPIEGATA pratica contabilità magazzino libera subito, cercasi. Specificare posti occupati, mansioni svolte, pratica. Scrivere: «Pubblicità Stampa 2137 — Torino».

IMPORTANTE industria tessile cerca abile cronometrista, elaboratore colloni, organizzatore, particolarmente pratico filatura tessitura. Dinamico, attitudine comando. Precedenti lavoro, curriculum vitae completo. Scrivere: «Pubblicità Stampa 2617 — Torino». A92424

IMPORTANTE officina meccanica costruzione macchinaria di precisione, assume disegnatore con capacità di sviluppo studi. Scrivere: Pubblimar Casella 8, Modena. 25816

IMPRESA costruzioni assume impiegato lunga esperienza ufficio contabile, dattilo ottime capacità, valgono, curriculum vite. Scrivere: «Pubblicità Stampa 8486 — Torino».

INGEGNERE cercasi introduttore ambienti industriali vendita sarabini sbozzagli, saldatorie ed monteggi industriali. Casella Pubblimar 588/C, Bologna. 25830

**INSEGNANTE CERCASI PER SEGUIRE STUDI TRE BAMBINE POMERIGGIO 14-20. REFERENZE INECCEPIBILI. TELEFON. 287-666 ORE 8-10. A91680

OPERATORE esperto centri meccanografici Olivetti Bull cerca importante società torinese. Scrivere dettagliando età curriculum: «Pubblicità Stampa 2651 — Torino».

PICCOLA industria cerca aiuto contabile dattilografa intelligente serietà massimo 18enne. Scrivere con referenze, tirato studio, posti occupati a: «Pubblicità Stampa 3174 — Torino». A87542

INTERVISTATRICI cercansi da privata organizzazione commerciale per marketing e interviste promozionali alto livello. Lavoro anche mezza giornata. Richiedesi presenza, distinzione, cultura superiore, auto, telefono. Titoli preferenziali capacità lavori ufficio e corrispondenza lingue estere. Scrivere: «Pubblicità Stampa 2151 — Torino». A87128

DOMANDE LAVORO L. 45 per parola

A.A. SORVEGLIANTE, ex sottufficiale onesto, energico, attivo, referenziato prim'ordine, offresi per stabilimento. Scrivere: «Pubblicità Stampa 2570 — Torino». A91705

A.A. VENTOTTENNE patente B ricerca media pratichissimo città volenteroso occuperebbesi subito. Telefonare 545-638. A82024

A. AUTISTA fattorino libero subito occuperebbesi anche mezza giornata. Telefonare 285-777. A82068

A. CUSTODIA [illegible] piccoli lavori signorina fidatissima offresi mezza giornata. Telefonare 696-740.

A. SIGNORINA 20enne 3ª ragioneria, presenza, referenze, lodatissima, offresi. Telefonare 725-195.

ABILE discattiera lavorazione pasticceria secca canestrari offresi. Telefonare 720-281 Torino. A91987

ABILE giovane parrucchiere signora libero subito offresi. Scrivere: «Pubblicità Stampa 7221 — Torino».

ABILE ricamatrice offresi negozio o laboratorio. Telefonare 892-504.

ABILE tuttofare offresi dalle 8,30 alle 18,30. Telefonare 353-143.

ANALISTA chimico 28enne pratica settennale laboratorio offresi seria ditta Torino dintorni, mill pratiche. Telefonare 783-004. A92446

APPRENDISTA diciassettenne con licenza terza media e classe tecnico industriale offresi qualsiasi lavoro. Telefonare 685-913. A92350

APPRENDISTA registra 17enne, termine studi tecnici professionali istituto salesiano, offresi subito media-grande azienda. Specificare condizioni. Scrivere: «Pubblicità Stampa 2604 — Torino». A92189

APPRENDISTA orafo 18enne diplomato incastatura Valenza occuperebbesi presso orafiocrie o laboratorio. Telefonare 314-847. A92200

AUTISTA con auto o senza offresi a ditta o privato, pratica città e Piemonte, disposto viaggiare. Telefonare ore ufficio 81-902.

AUTISTA D E pubblica, esperto, con referenze, offresi subito. Telefonare 261-204. A92026

AUTISTA domestico 25enne celibe, bella presenza, referenziatissimo, offresi a privato o seria ditta, disposto trasferirsi ovunque anche estero, passaporto. Scrivere: «Pubblicità Stampa 7267 — Torino». A92003

AUTISTA patente B con motoscooter o senza offresi ditta. Telef. 980-604. Torino».

AUTISTA patente C pratica qualsiasi linea anche ribaltabile, libero subito, referenziato offresi. Telef. 789-677.

AUTISTA patente C pratica commercio offresi seria ditta. Telefonare 559-063. A91845

AUTISTA patente D-E pubblica, 42anne, offresi libero subito. Telefonare 781-641. A92378

AUTISTA patente E libero disposto trasferirsi offresi ditta. Tel. 235-777.

AUTISTA fattorino specializzato meccanico magazziniere sorvegliante offresi. Telefonare 271-942.

AUTISTA libero mezza giornata offresi con o senza macchina (Appia II). Tel. 762-296.

AUTISTA serio volenteroso pratica città offresi qualunque lavoro. Telefonare 272-438. A92354

AUTISTA 28enne patente E pubblica, passaporto, referenziato offresi. Telefonare 554-029. A80425

AUTISTA 32enne torinese 10 anni esperienza guida offresi. Telefonare 251-305. A92284

AVVOLGITORE trasformatori potenze medie e piccole, cabeca 25enne offresi. Telef. 538-816. A92284

BARISTA pratico libero subito offresi. Telefonare 735-812.

CAMERIERA offresi a giornata presso famiglia, pensione, o esercizio animazioni, escluso cucina. Telefonare ore pasti 327-834. A92239

CAMERIERA tuttofare offresi possibilmente persona sola 5-6 ore giornaliere. Scrivere: «Pubblicità Stampa 2583 — Torino». A81852

CAMERIERE barista didattissimo, referenziato, presenza, scuola. Telefonare dopo ore 16,30 553-983.

CAMERIERA barista esperto offresi. Telefonare 785-091. A91876

CERCANSI abilissime aiutanti e lavoranti sarte. Telefonare 541-140.

CERCASI lavoro guardarobiera libera dalle ore 9 alle 17-18. Rivolgersi portineria. Valcavi Elda, via Pietro Bagetti 24, Torino. A91884

CINQUANTENNE offresi cuoca altresì governa casa coniugi soli. Telefonare 91-182. A92339

CINQUANTENNE patente pratica assistenza elettrodomestici offresi mitì pretese, disposto qualunque lavoro. Scrivere: Clara Calcabino presso Licatini, via Monferrato 33, telefono 884-521. A91062

CONIUGI piemontesi referenziati media dipendenza municipale cercano portinaria signorile. Telef. 854-722.

CONIUGI proprietari right balneare cercano anche singolarmente sistemazione invernale presso night pensione bar. Scrivere: La Bussola, Ponza. A91831

CONIUGI 53anni, una figli offresi guardiani o portinai. Scrivere: Nunno Antonio, via dell'Asilo, San Mauro (Torino). A92198

CUOCA abile con ottime referenze occuperebbesi in casa signorile. Scrivere: «Pubblicità Stampa 3575 — Torino». A91926

DECORATORE tappezziere prima categoria, patente B, offresi presso ditta. Telefonare 325-951.

DICIASSETTENNE volenterosa offresi fattorino o altro lavoro. Telefonare 251-503. A91981

DOMESTICO lunga pratica offresi a giornata, referenziato. Tel. 514-371.

DONNA capace lavori casalinghi e stiro occuperebbesi 4 ore giornaliere. Telefonare 850-574. A92253

DONNA pratica pulizia scale offresi. Telefonare 339-271 ore pasti.

ELETTRICISTA industriale anche per manutenzione, 25anno offresi. Telefonare 528-818. A92294

ELETTRICISTA installatore radio montatore con auto proprio, patente C, occuperebbesi grossa ditta o impresa anche a cottimo, disposto viaggiare, mill pretese. Scrivere a: Ramaulle Angelo, via Principe Amedeo 14, Torino. A92303

ELETTRICISTA qualificato, pratico disegno elettrico offresi. Scrivere: «Pubblicità Stampa 2605 — Torino».

ELETTRICISTA specializzato offresi. Scrivere: «Pubblicità Stampa 2562 — Torino». A91844

ELETTRICISTA 28anno serissimo lunga vasta esperienza impianti industriali patente, auto propria, offresi ditta subito. Telef. 257-741 ore pasti.

ELETTROMECCANICO 22anno 4 anni esperienza assistenza clienti pesanti, auto propria, pratico tutto Piemonte, libero subito offresi qualunque lavoro. Tel. 320-826.

EX carabiniere con patente offresi come domestico o qualsiasi altro lavoro. Telefonare 543-027.

EX finanziere, media cultura, patentato, ventitreenne, occuperebbesi subito, magazziniere, fattorino, sorvegliante. Scrivere: «Pubblicità Stampa 2574 — Torino». A91931

FATTORINO aiuto magazziniere con patente B offresi. Telef. 240-927.

FATTORINO, autista, patente C, 23 anni, piemontese, pratica, referenziato, offresi. Scrivere: «Pubblicità Stampa 2588 — Torino». A92120

FUCHISTA (I generale patente auto offresi. Telefonare 296-545.

FRESATORE 3° cat. o addetto macchine, libero subito, offresi. Telefonare 338-088 ore pasti.

GARAGISTA con patente di fiducia offresi diurno o notturno. Telefonare 721-628. A92019

GARAGISTA notturno libero subito offresi. Telefonare 343-582.

GARAGISTA notturno libero subito offresi. Telefonare 323-745.

GIOVANE media cultura urge qualsiasi lavoro anche provvisorio. Telefonare 775-468. A91925

GIOVANE operaio piemontese, referenziato volenteroso, addetto presse ai macchine lavori officine offresi subito. Scrivere: «Pubblicità Stampa 2632 — Torino».

GIOVANE lardo ventitreenne occuperebbesi qualsiasi lavoro anche con patente C. Telefonare 866-548 dalle 11-12. A91928

GIOVANE signora referenziatissima per aiutamento negozi ufficiali, Scrivere: «Pubblicità Stampa 2509 — Torino». A92220

MAGAZZINIERE contabilità trattamento clientela offresi. Tel. 277-792.

MAITRE spagnolo conoscenza lingue esoteriche, referenze, libero oltre desiderano parlamentari italiani occuperebbesi albergo ristorante night anche posto minore responsabilità. Scrivere: «Pubblicità Stampa 7342 — Torino». A92297

MANOVALE 29 anni offresi qualsiasi lavoro. Rivolgersi via Cialdini 12, Carnovale. A91839

MURATORE esperto pratico disegno occuperebbesi presso seria ditta. Telefonare 851-696. A92029

OFFRESI metalsi imballatore libera subito 19enne praticissimo Torino, telefonare 272-354. A92335

OFFRESI con Ape mezza giornata pomeridiana. Telefonare 827-195.

OFFRESI fattorino 20 anni torinese esente militare presenta ottimo o altri lavori anche con Vespa propria. Telefonare 694-814.

OFFRESI operaio volenteroso garagista, patente B, occupa altri lavori. Telefonare 670-339. A91828

OFFRESI ovunque stesso pericolosamente secondo autista 34enne serio pratico, patente D-E, minime pretese. Telefonare 375-919. Scrivere: «Pubblicità Stampa 7299 — Torino».

OFFRESI tuttofare dalle ore 8 alle 12. Telefonare 341-384.

OFFRESI tuttofare ore o giornata. Scrivere: «Pubblicità Stampa 2565 — Torino». A91870

OFFRESI 26anne piemontese, autista praticissimo auto camion città, oppure magazziniere. Possiede studi. Libero subito. Telefonare 287-236.

OPERAIO lamierista, tornitore mobili metallici, conoscenza disegno, offresi. Telefonare 81-508. A92353

OPERATORE presse esperienza decennale stampaggio termoplastici termoindurenti occuperebbesi subito. Scrivere: «Pubblicità Stampa 2566 — Torino». A91857

PANETTIERE libero pure apprendista offresi. Telefonare 694-349.

PENSIONATO offresi pulizie ufficio custode diurno oppure notturno. Telefonare 292-330. A92134

PENSIONATO, salute perfetta, ex capo attrezzista meccanico, referenziato, patente auto, offresi qualsiasi mansione fiducia. Scrivere: «Pubblicità Stampa 2265 — Torino».

QUARANTENNE presenza offresi cassiere, studio medico o altro decoroso. Telefonare 674-872.

RAGAZZO 18enne, piemontese, offresi presso panificio-pasticceria pratico lavori in genere. Scrivere: «Pubblicità Stampa 7270 — Torino».

SALDATORE elettrautogeno, patente auto, volenteroso, offresi qualsiasi lavoro. Telefonare 361-083.

(Continua a pag. 11)

il tutto
in edicola
DIZIONARIO ENCICLOPEDICO
100 fascicoli settimanali di 32 pagine di testo formato cm 21 x 30, ogni fascicolo L. 300
3.200 pagine stampate a colori su carta patinata
150.000 voci
30.000 illustrazioni a colori
4 volumi in meno di 2 anni
I primi due fascicoli di TUTTO sono in edicola per tutto il mese di settembre.
Richiedeteli ed esaminateli: vi convincerete che quest'opera a fascicoli si distingue ed è veramente utile e valida.
Dizionario enciclopedico = Dizionario + Enciclopedia
A chi acquista il primo fascicolo viene offerto il secondo in omaggio.
ISTITUTO GEOGRAFICO DE AGOSTINI - NOVARA

SULLE SCENE E SUGLI SCHERMI

STASERA NAPOLI SUL SECONDO CANALE TV

Ventiquattro ■■■ in ■■■ - La vincitrice ■■■ proclamata il prossimo ■■■

Napoli vara il festival casalingo con un solo straniero

Si chiama Roy Silver, è nato in Egitto: non conosce l'italiano - Tra i concorrenti, il musicista della «Dolce vita» che accompagnò Anita Ekberg nella sfrenata danza per le vie e le piazze di Roma notturna

La presentatrice Gaia Germani (che affiancherà Pippo Baudo) e una delle cantanti in gara: Carmen Villani

Nostro servizio particolare

Napoli, giovedì sera

«Dolto', chist'è valorosissimo», è il ritornello che il povero cronista — sperduto si nei meandri del teatro Politeama si sente ripetere in continuazione. Molti, infatti, sono i «camparielli» degli organizzatori di questo XIII Festival della canzone napoletana, riusciti a catturare nelle reti dei debuttanti di questa manifestazione, che prende il via stasera da Napoli con la regia di Ettore De Mura. Ventiquattro le canzoni in gara, distribuite nelle due serate, trasmesse sul secondo programma televisivo e presentate da Pippo Baudo e da Gaia Germani.

La selezione, che porterà alle sette finalate il sabato sera, non sarà affidata a giurie di esperti, ma con saggio provvedimento a delle giurie rionali di varie città è designato per sorteggio Neppure artisti sapranno quale sarà i nomi vincitore di questa sagra canora. Solo fra un anno, in base alla vendita dei dischi, si potrà dire quale canzone avrà portato la voce di Napoli più in alto. Una formula più o meno adottata con successo per rendere felici il maggior numero possibile di persone.

Fra i cantanti di gara (la sola sfilata stasera, alle ventuna), oltre i soliti noti del canto napoletano, Gloria Christian, Mario Del Monaco, Sergio Bruni, Aldo Donati, Nicola Arigliano, Renzo Arbore, Peppino di Capri — non ancora ristabilito dopo il grave incidente automobilistico — Betty Curtis, Mario Abbate, Aurelio Fierro — molte sono le novità. Si annunciano due «italiani» che non mancheranno di fare la loro comparsa: Isabella Iacurti, di Trani, che canterà in dialetto Cantilena, e Lo Faucet interpreterà due canzoni, questa sera Core 'ngrato e domani mi innamoro ancora. Completeranno il cast Carmen Villani, Nicola Di Bari, Tonino Ruggiero, Claudio Villa, Aurelio Fierro, Betty Curtis, Mario Abbate, Gloria Christian, Peppino di Capri, Sergio Bruni, Nicola Arigliano, Renzo Arbore, Aldo Donati, Mario Del Monaco, Aurelio Fierro, Gloria Christian e Peppino di Capri.

Roy Silver, un diciannovenne nato ad Alessandria d'Egitto, ma di genitori italiani. Roy, all'anagrafe Ruberto, non solo non sa il napoletano, ma neppure l'italiano. Con lui è giocoforza sfoderare il francese.

Una coppia curiosa è quella formata da Achille Togliani e da Mario Merola. Togliani che manca da Napoli da quattro anni, è quasi irriconoscibile, è da poco uscito dall'ospedale dove è stato operato d'appendicite... Sempre prestante, non è però più lo scattante uomo con durante i primi festival pronto in fascicolo in soprattutto sulla scalla dell'albergo.

Accanto agli autori più tradizionali della canzone napoletana, come Nisa, Vian, a cui si deve *Luna rossa*, e che quest'anno ci propone *Vita mia*, Ricciardi l'autore di *Luna caprese*, vi sono molti autori debuttanti, fra questi un dirigente della società telefonica della Garre, che presenta insieme al maestro Alfieri *Niente uchin*. Un giornalista sportivo, Romolo Acampora ha fatto il paroliere per la musica di Del Gennaro *Notte d'estate*. Già è il capo del complesso Capaldino, che particolare e sottolineò con la sua musica tutta la bellissima sequenza del film di Fellini *La dolce vita* durante la danza sfrenata di Anita Ekberg per le strade e le piazze di Roma.

Adele Gallotti

LE ALTRE TRASMISSIONI DELLA TV

La rivincita di Toro Seduto

Il West in una ■■■ serie di telefilm americani

Sergio Bruni al festival (Dis. di Chicco)

Una nuova serie di telefilm americani avrà inizio questa sera sul Primo Canale e si intitola La grande avventura. *Il telefilm che apre stasera il ciclo narra la morte di Toro Seduto, con una vera ricerca dei partecipanti nei ruoli del cinema come Joseph Cotten, Ricardo Montalban, Lloyd Nolan e altri.*

La narrazione incomincia prendendo lo spunto dalla morte del generale Custer caduto in combattimento contro gli indiani di Toro Seduto, ma, col trascorrere degli anni, quella vittoria del pellirosse sull'esercito statunitense non ha alcun valore, poiché gli indiani non hanno più alcuna forza per contenere l'avanzata dei pionieri. Le tribù vengono, poco alla volta, private della libertà e relegate nelle riserve. Tuttavia Toro Seduto, benché vecchio e stanco, non desiste dal proposito di raggruppare sotto di sé le tribù superstiti e poter affrontare i «visi pallidi» per poter essere ancora liberi di vivere, come vogliono gli indiani.

Il capitano Mac Lean che ha ricevuto incarico dal governo a incontrare Toro Seduto per convincerlo a desistere dalle sue idee, mentre, anche l'esercito americano, agli ordini di Giorgio Washington soffocherebbe nel sangue ogni tentativo di insurrezione degli indiani. Ciononostante, la tribù dei pellirosse stanchi di prendere più manicaretti dai «bianchi», stanno preparando la rivolta. Il capitano Mac Lean inviato ancora presso Toro Seduto, mediante un messaggio indiano, per concludere a desistere i suoi capi-tribù a iniziare una guerra che sarebbe per i pellirosse una vera carneficina; ma...

* * *

Stasera, inoltre, di rilievo (ore 21,00) : Primo Canale! del settimanale per la donna Penelope vi sarà — tra l'altro — un servizio del regista francese Bernardi Bertrand sul famoso André Courrèges, «il sarto del XX secolo».

* * *

I programmi del Primo canale saranno ritorno (ore 22,35) conclusi con un Recital del mandolinista Giuseppe Anedda. Il maestro sardo Anedda è un solista di mandolino di fama internazionale, suonando con notevole successo in concerti tenuti nei principali teatri del mondo. Tra l'altro, ha partecipato alle commemorazioni mozartiane di Salisburgo. Per merito suo il mandolino è entrato nelle sale da concerto, dimostrando di essere ben degno di appartenere alla «famiglia strumentale».

Il programma che svolgerà stasera il maestro Anedda, diplomato al Conservatorio musicale di Cagliari, contiene: il Concerto in do maggiore, per mandolino, archi e cembalo, di Antonio Vivaldi, e il Concerto in si bemolle maggiore, per mandolino, archi e cembalo, di Paisiello, Orchestra «A. Scarlatti» di Napoli.

OGGI SUL VIDEO

Primo Canale (nazionale)

18,30: La ■ dei ragazzi (Gira mondo e Robinson Crusoe).
19,25: Telesport.
20,15: Cronache italiane.
20,30: Telegiornale.
21 —: La grande avventura, telefilm: «La morte di Toro seduto» con Ricardo Montalban e Joseph Cotten.
21,30: Penelope, per la donna.
22,35: Recital del mandolinista Giuseppe Anedda.
■■ —: Telegiornale.

Secondo Canale

21 —: Telegiornale.
21,15: Da Napoli: ■■■ della canzone napoletana.
22,30: Sport.

TELEVISIONE SVIZZERA — Ore 19,25: Informazione - 19,30: Giro di Francia in motoscafo - 20: Telegiornale - 20,20: Telefilm: Salto pericoloso - 20,45: Disneyland - 22,15: Jazz.

I PROGRAMMI DI DOMANI

PRIMO CANALE — Ore 18,30: Tv dei ragazzi - 19,53: Telesport - Cronache italiane - 20,30: Telegiornale - 21: Pal di carota - 22,15: Sport.

SECONDO CANALE — Ore 21: Telegiornale - 21,15: Festival canzone napoletana - 22,30: Il mondo di Hollywood: Natalie Wood.

ISTITUTO
STUDIUM
PIAZZA STATUTO 2 (angolo via Garibaldi)
Telefono 540.283 - 543.720 — TORINO

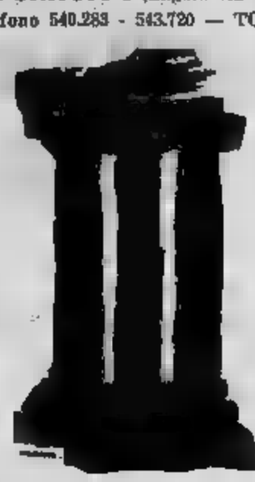

CORSI ■■■ PRESERALI SERALI

ISTITUTO TECNICO per ■■■
Idoneità alle classi 3ª, 4ª, 5ª e Abilitazione

ISTITUTO TECNICO per ■■■
Idoneità ■■ classi 3ª, 4ª, 5ª e Abilitazione

ISTITUTO TECNICO INDUSTRIALE
Idoneità alle classi 3ª e 5ª

■■■ TECNICA COMMERCIALE (computista)
■■■ ■■■ ■■■ e Liceale

SCUOLA ■■■ UNIFICATA
Idoneità alle classi 3ª, 4ª e Liceale

E' consentita l'iscrizione ai corsi di Liceale ■■ Grafia ■■■ e di Idoneità alla classe IV di Istituto Tecnico per Ragionieri e Geometri a chi abbia compiuto o compia nel presente anno solare 16 anni di età anche se sprovvisto di titoli di studio precedenti.

CONVITTO - SEMI-CONVITTO - REFEZIONE

CORSI DI SPECIALIZZAZIONE ■■
ARTE APPLICATA
PUBBLICITÀ
(manifesto - illustrazione - industrial design)
fotografia - ambientazione - vetrinistica
ISTITUTO ITALIANO PROFESSIONI NUOVE
TORINO - Via XX Settembre 30 - Tel. 512.221 - 522.307

ISTITUTO
CAIROLI
VIA MARIA VITTORIA, 54 - TELEFONO 872.276
CORSI DI RICUPERO DIURNI E SERALI
Media - Periti Industriali
Istituto Magistrale
Liceo Classico ■ Scientifico
■■■ PROFESSIONALI ■■ RADIOTECNICA ELETTRONICA E TELEVISIONE
DISEGNATORI MECCANICI
Preparazione accurata effettuata ■■ insegnanti esperti. L'Istituto assiste gli allievi durante le prove d'esame. Convitto per gli allievi residenti fuori città.
Prossima apertura NUOVA SEDE

Parte oggi per New York

La Moffo interrompe il suo primo film

Canterà nella «Lucia di Lammermoor» al Metropolitan - Ugo Tognazzi prosegue la lavorazione

Anna Moffo a Fiumicino

ROMA, giovedì sera.

Anna Moffo interrompe per alcuni giorni le riprese del film «Ménage all'italiana» diretto da Franco Indovina, per recarsi a New York dove al «Metropolitan» canterà nella «Lucia di Lammermoor». La soprano, che partì oggi da Fiumicino con il marito Mario Lanfranchi, ritornerà a Roma il 10 ottobre per una scena importante, quindi farà ritorno a New York.

Le riprese del film, prodotto da Dino De Laurentiis, proseguiranno ora con Ugo Tognazzi (il protagonista) e Tatiana Pavlova. Nei prossimi giorni saranno di scena Maria Grazia Buccella e Romina Power. La settimana prossima, terminati gli interni in una villa sulla via Cassia, la troupe si sposterà a Riccione per alcune riprese in esterni.

Ugo Tognazzi e Romina Power si ricongiungeranno a Napoli per ricevere, nel quadro del Festival della canzone napoletana, il «Pulcinella d'oro», la Power ritirerà il premio per Anna Moffo.

Il *Teatro delle dieci* sulla «Leonardo da Vinci»

La «piola» in transatlantico (per miliardarie americane)

Susanna Marcomin, Loredana Furno e Elena Magoja sul ponte della nave

Forse scriveremo un piccolo inno alla cucina piemontese. I sintomi quanto meno ci sono: a Le cronache d'la piola», uno spettacolo nato fra amici e per amici due giorni che ha più di trenta» per quest'ultima stagione; i ristoratori più famosi, tipo Jaquemet e Pratesan, che oltre al folklore di Milano e della Sicilia si intrecciano sempre più ai menù mondiali, e Gigi e che pensano di includere qualcuno nel loro repertorio intelligenti e dotati di buon gusto, e lo fanno e anche perché vi credono il successo!

Alcuni gli attori del «Teatro delle 10» ci dicono che il loro «Canzoniere piemontese», noto e riapplaudito due inverni nella passata stagione, è piaciuto agli americani. La buona impressione, riferiamoci a Gli amanti d'Umidi di Goldoni a bordo della «Leonardo da Vinci» durante una lunga crociera estiva. «La mattina dopo lo spettacolo — racconta Marcomin regista capo équipe e regista — arrivavano i passeggeri feriate di complicazioni. La sorpresa e Rivaud da von Nissa: impresa difficilissima per chi non conosce neppure una parola di italiano. Bisogna cercare le parole delle canzoni e il loro significato. Con nostra grande sorpresa il "Canzoniere" ha successo. Guidoni».

Questo del teatro sul transatlantico è una novità che ci auguriamo possa accontentare maggiormente quegli attori del piccolo quanto accogliente complesso tutto in tutto: Franco Alpestre, Loredana Furno, Elena Magoja, Susanna Marcomin, Guido Marchi, Giovanni Moretti, Franco Vercari oltre a Scaglione: sono stati italiani per dodici rappresentazioni nel '61 ed il 29 agosto, andata e ritorno da New York con brevi scali lungo la rotta. La nave dispone di un teatro grande come il Gobetti e di una popolazione fatta da costituire un pubblico quanto mai vario.

«Molto interessante, per noi, come esperienza. Avranno, ad esempio, le miliardarie americane e il professore della Columbia University, molti dei quali italiani in viaggio di studio verso gli Stati Uniti, gli emigranti. Se per le miliardarie il teatro costituisce soprattutto un'occasione mondana in più (arrivano a cambiare un numero pazzesco di toilettes al giorno), altri erano veramente interessati e tutti, comunque, attenti ed estremamente corretti. Nostra unica difficoltà: i due giorni di mare grosso. Recitavamo in un equilibrio molto instabile: Loredana Furno che doveva ballare sulle punte, ha avuto i suoi momenti brutti.

In attesa di inaugurare la nuova stagione '65-'66 con un repertorio questa volta tutto italiano, classico e moderno, e il Teatro delle 10», alleggerendo il momento buono, ha tenuto un tiro giri dei motivi piemontesi di maggior richiamo che sarà ora pure in vendita.

m. l.

OGGI E DOMANI ALLA RADIO

GIOVEDI' 16 SETTEMBRE

PROGRAMMA NAZIONALE (Torino 1, m. 457,3 - Torino m.l.) — 13,42: Quadrante economico - 14: Pregh. per i ragazzi. Liberty va cantando... Gustavo Wiss, a cura di Giuseppe Aldo Rossi. Regia di Ugo Amodeo - 16,30: I soli in discoteca - 17: Giornale.

Ore 17,25: Da Napoli con amore... Canta Roberto Murolo - 18: La comunità umana: 16,10: Musiche di compositori italiani - 18,50: Piccolo concerto, Orchestra diretta da Tito Petralia - 19,10: Cronache del lavoro italiano - 19,30: Motivi in giostra - 19,55: Una canzone al giorno - 20: Giornale, Radiosport - 20,20: Applausi a... - 20,25: Vetrina di un disco per l'estate.

Ore 21: Intermo. Un atto di Maurizio Maeterlinck. Compagnia di prosa di Firenze della Rai, con Corrado Calso, Piero Nuti, Pinuccio Calinbert, Anna Maria Alegiani. Regia di Corrado Pavolini - 21,50: Musica leggera in Europa - 22: Stanino Grazzolly e il suo complesso - 22,15: Concerto dei premiati al XVIII Concorso pianistico internazionale «Ferruccio Busoni».

SECONDO PROGRAMMA (Torino 11, m. 207,5, Torino m.l. 11) — Ore 18,30: Notizie - 18,35: Concerto in miniatura, Rassegna di cantanti lirici: Soprano Maria Luisa Carbuni - 18: Rapsodia - 18,30: Notizie - 18,35: Abbonatemoci in Italia.

Ore 17,15: Cantiamo insieme - 17,30: Notizie - 17,35: Non tutto ma di tutto - 17,45: Radiosalotto, 18,35: Classe unica - 18,50: I vostri preferiti - 19,30: Radiosera.

Ore 20: Club, periodico del cinema a cura di Lello Bersani e Sandro Cipri - 20,30: Divagazioni sul teatro lirico a cura di Mario Rinaldi - 21: Wolmo Jolkemi e il suo cembalo - 21,15: Dal Teatro Politeama di Napoli XIII Festival della canzone

TERZO PROGRAMMA (Torino III m. 319,5 - Torino m.l. III) — Ore 18,30: La Rassegna - 18,45: Musiche di De Milan - 19: Filologia del senso di G. Morucci - 19,30: Concerto di ogni sera - 20,30: Rivista delle riviste - 20,40: Musiche di Szymanowski - 21: Giornale del terzo - 21,20: Musiche di Schumann - 21,50: I Blues

VENERDI' 17 SETTEMBRE

PROGRAMMA NAZIONALE — Ore 10,05: Antologia operistica - 10,30: I cantanti degli anni '40 - 11: Passeggiata nel tempo - 11,15: Ritmi e canti italiani - 11,30: Melodie e romanze - 11,45: Musica per archi - 12,05: Gli amici della domenica - 13,25: Due voci e un mandolino - 13,53: Giorno per giorno - 14,15: Le novità da vedere - 15,30: Relax a 45 giri - 16,10: Voci intorni, radiocommedia di R. Lavagna - 19,10: La voce dei lavoratori - 20,20: La liberazione di Parigi a cura di C. Lizzani - 21: Concerto sinfonico

SECONDO PROGRAMMA — Ore 11,40: Il contacanzoni - 12: Colonna sonora - 13: L'appuntamento delle 13 - 14: Voi alla ribalta - 14,45: Per gli amici del disco - 15: Arie di casa nostra - 15,15: Per la vostra discoteca - 15,35: Contate in miniatura - 16: Rapsodia - 16,35: Tre minuti per te - 16,38: Orchestre a confronto - 17,05: I poeti e le canzoni - 17,35: Non tutto ma di tutto - 17,45: Radiosalotto - 18,35: Classe unica - 18,50: Ecosera, contenitore che passerà - 19,55: I vostri preferiti - 19,30: Radiosera - 20: Buone notizie e arrivederci - 21: Documentario

ISTITUTO «VIRGILIO» PARIFICATO
SCUOLA MEDIA
(Decr. Min. Agosto 1959)
TORINO - ■■ Confienza 2 - Telef. 546.271 - 545.645

La Presidenza comunica che sono aperte le iscrizioni alle classi della Scuola Media per l'anno scolastico 1965-66.

La Scuola Media «Virgilio» paritetica dispone di docenti di alto valore, che garantiscono l'assistenza e la guida più valida nell'attuazione dei nuovi programmi.

Un corso pomeridiano preparerà all'esame ■ latino coloro che vorranno seguire gli studi classici.

Orario 9-13

■ informazioni rivolgersi alla segreteria: Via CONFIENZA, 2

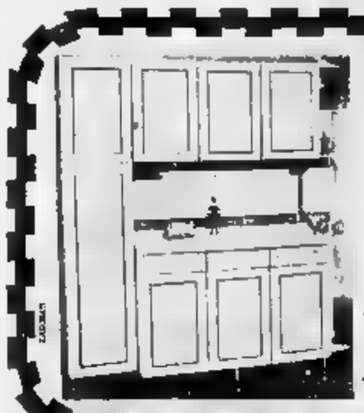

"SELENE" MODELLO DEPOSITATO
LA CUCINA DEL SUCCESSO EUROPEO
IN ■■■■■
NEI ■■■■■
■■ 5° SALONE DEL ■■■ - MILANO
Padiglione 28 - ■■■ 1° - Posteggio 28.110
CUCINE COMPONIBILI
E TINELLI IN LEGNO
■■■■■ INTERNAMENTE
IN LAMINATO PLASTICO
Ebrille
SEDE CASTAGNOLE LANZE (ASTI)

FILIALE BALDAN
IL PIU' GRANDE ASSORTIMENTO DI PARRUCCHE IN EUROPA
PARRUCCHE PRONTE - CONSEGNA IMMEDIATA

Parrucca con e senza meches, può essere pettinata mordida e lisciata, adattabile ad ogni viso, in una speciale gamma di modelli e colori, con calotta regolabile a L. 25.000. Visitateci in

VIA MIGLIETTI 4 (zona Stazione) - Telefono 487-731

CASA della PARRUCCA

FIGURE E VICENDE DELLO SPORT

Il ciclismo torna di scena in Francia e Italia

Anquetil vuol vincere il G.P. delle Nazioni

Il fuoriclasse normanno è il grande favorito della corsa a cronometro di domenica - Poulidor sarà il più pericoloso avversario

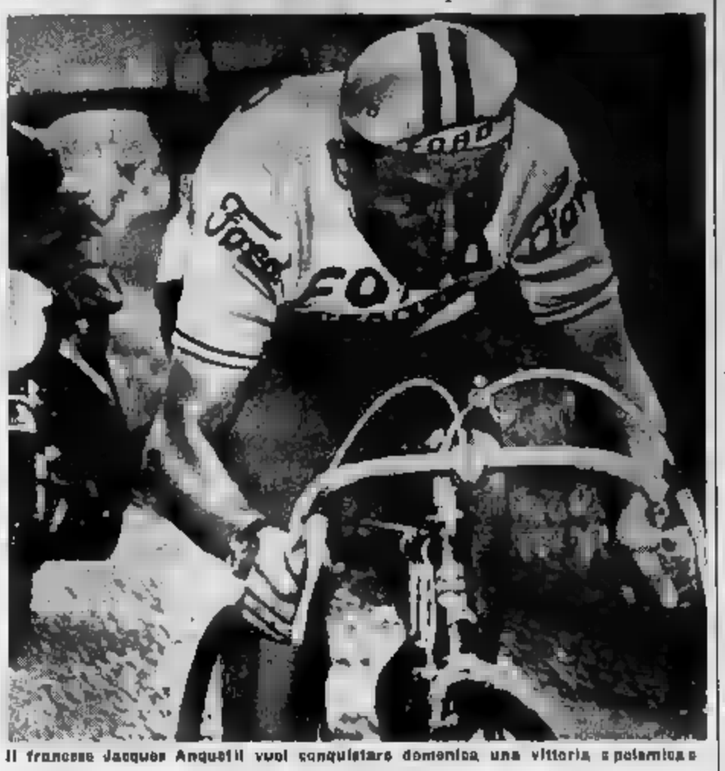

Il francese Jacques Anquetil vuol conquistare domenica una vittoria «polemica»

Dal nostro corrispondente

Parigi, giovedì sera.

Il G. P. delle Nazioni, la corsa individuale a cronometro che si disputerà domenica prossima sul tradizionale circuito della Valle di Chevreuse, compie trent'anni e assume quest'anno un interesse ben superiore a quello di tutte le edizioni passate, poichè sarà il teatro di un duello diretto tra i due grandi rivali del ciclismo francese: Jacques Anquetil e Raymond Poulidor.

Un duello che si svolgerà su 75 km., in quanto, per ragioni tecniche, la corsa che in passato si svolgeva su 140 km. e, negli ultimi anni, su 100 km., è stata ridotta, con l'eliminazione della prima frazione in percorso pari a circa 25 km. La corsa partirà da Auffargis, dove lo scorso anno era situato il primo controllo, anzichè da Versailles.

A dire il vero, la riduzione della distanza voluta dalla polizia stradale, è stata ben accolta dagli organizzatori, i quali hanno pensato che, eliminando alcune difficoltà nella nuova prova, un maggior numero di campioni, francesi e stranieri, sarebbero stati invogliati a disputare la gara, ma le loro speranze sono andate deluse. Molti corridori che tempo fa avevano promesso di partecipare, non hanno tenuto fede ai loro impegni verbali e per un motivo o per l'altro, non figureranno domenica alla partenza, come è il caso di Adorni, a causa della caduta di cui è rimasto vittima. Per questo si può affermare che la decisione di Anquetil di allinearsi alla partenza aumenta enormemente l'importanza della competizione.

Anquetil ha deciso di gareggiare per riconquistare il pubblico francese e nello stesso tempo per mettere in difficoltà i censori federali che dovranno prossimamente giudicare il suo comportamento nel recente campionato del mondo. Egli si è infatti ripromesso di dominare questa gara, ad otto giorni di distanza dal Criterium degli assi da lui brillantemente vinto sabato scorso. D'altro canto, non è escluso che, vincendo, il fenomeno francese realizzi domenica una sensazionale prestazione e stabilisca magari sulla nuova distanza un prestigioso primato.

Intanto l'ordine di partenza, che era stato stabilito dai tecnici dell'organizzazione, ha già dato luogo a recriminazioni da parte di Raymond Poulidor. Per l'avversario n. 1 di Anquetil era stato previsto il numero di partenza 17 (vent) i partecipanti): un posto che da tutti era stato giudicato ottimo perchè subito successivo a quello di Rudy Altig (16°) e perchè il tedesco rappresenta per Poulidor una «lepre» ideale, mentre l'italiano Aldo Moser (15°) sarà probabilmente per Anquetil che partirà diciannovesimo, l'ultimo posto (il 20°) essendo riservato d'ufficio al vincitore dello scorso anno, il belga Walter Boucquet.

Per ragioni che comunque nessuno ha capito, Poulidor, facendo perfino intervenire nella polemica il signor Mercier titolare della Casa, e minacciando di non prendere il «via» se non gli fosse stata data soddisfazione, ha voluto posto al centro del plotone, e così partirà decimo, cioè venticinque minuti prima di Anquetil. I maligni affermano che Poulidor abbia così voluto garantirsi di essere «fuori portata» del temibile Jacques.

La partenza dei venti concorrenti verrà data con un intervallo di tre minuti, mentre soltanto due minuti separeranno i dilettanti i quali, per la prima volta, disputeranno anch'essi, sullo stesso percorso e sulla stessa distanza, il G. P. delle Nazioni. Quest'ultima innovazione, fa far partecipare i dilettanti, è stata decisa nell'intento di scoprire eventuali nuovi specialisti del cronometro fra gli elementi delle nuove leve ciclistiche.

Mario Bordone

Gara di pesca sportiva fra Carignano e La Loggia

La Società «Costantino Gaiola» organizza per domenica 26 settembre, una gara di pesca sportiva con canna, a carattere regionale, denominata «Solidarietà Sportiva», avente a favore di quattro pescatori gravemente feriti in un incidente automobilistico.

La manifestazione si svolgerà in un tratto diviso per settori sul campo di gara lungo il Po nel tratto delimitato dal ponte sulla strada Carignano - Villastellone sino al confine del comune di La Loggia. Le iscrizioni si chiuderanno alle ore 21 del 25 settembre.

Simpson e Zilioli sabato a Casale

Il campione del mondo e gli azzurri per la prima volta a confronto dopo S. Sebastiano

Casale, giovedì sera.

Casale, a diverso tempo assente dal prossimo «giro» ciclistico internazionale, offrirà sabato sera un interessante spettacolo ai propri appassionati grazie al «Criterium degli assi», che radunerà sulla pista del Natale Palli diversi fra i più noti campioni del pedale, a partire dal neo campione del mondo, l'inglese Simpson e tutti gli azzurri che hanno partecipato alla non fortunata prova tridata di San Sebastiano, da Zilioli a Motta, da Balmamion a Fezzardello, da Dancelli a Cribiori, a De Rosso e Mealli.

Una riunione di massimo interesse quindi, quella in programma sabato in notturna a Casale, che sarà arricchita anche dalla partecipazione di altri ciclisti stranieri e da pari corridori italiani, come Zandegù e Baffi, Marcoli, Vigna, De Pra, Bodrero, Vescovo, Sartore, Ottaviani.

In questo tipo di riunioni su pista quello che conta, ingiustamente, non è il risultato, quanto lo spettacolo che offrono i corridori impegnati in gara, ma la manifestazione di Casale si distingue dalle consimili per due motivi. Anzitutto sarà la prima riunione italiana alla quale parteciperà Simpson dopo aver conquistato la maglia di campione del mondo a San Sebastiano. Poi, ed è motivo di più acuto interesse, per la prima volta dopo la disputa dei «mondiali» si vedranno all'opera, tutti insieme, gli azzurri.

Dopo la corsa di San Sebastiano il clima della squadra italiana è stato turbato dalle accuse reciproche che si erano lanciate i vari componenti della formazione nell'intento ben chiaro di attribuire la propria responsabilità per l'insuccesso collettivo. Polemiche che non si sono ancora placate in un comunicato che, un che munque contribuiranno a rendere «piccante» la riunione di sabato a Casale.

Il primo impegno in programma questo mese sarà il Giro del Veneto, in calendario per il 26, cui seguiranno successivamente tutte le classiche di fine stagione, il Giro dell'Emilia (che si disputerà il 4 ottobre) al Giro di Lombardia ed al Trofeo Baracchi in riunione di Casale quindi sarà anche come indicativa del grado di forma.

Questo il programma dettagliato della manifestazione di sabato sera: velocità dilettanti (batterie); omnium dei campioni in tre prove (velocità, giro a cronometro e eliminazione); velocità dilettanti (semifinale); giro a cronometro riservato ai professionisti; dilettanti (finale); eliminazione professionisti (riservata ai non azzurri); eliminazione campioni (riservata ai partecipanti ai «mondiali»); inseguimento a squadre professionisti; individuale allievi; individuale gigante professionisti.

Non si correrà il Giro del Lazio

ROMA, giovedì sera.

Il Giro ciclistico del Lazio, terza prova del campionato italiano a squadre, in calendario per domenica prossima, non verrà disputato. La decisione è stata comunicata ieri dagli organizzatori del Velo Club Forza sportiva romane, i quali non hanno chiarito i motivi della mancata disputa della corsa.

In via del tutto ufficiosa si è appreso che il Giro del Lazio potrebbe eventualmente essere recuperato il 26 settembre.

Cecoslovacchia: il tifo con il fucile

Fucile, elmetto e campanaccio: con questi tre... arnesi, i tifosi cecoslovacchi sembrano perfettamente a proprio agio. Si è indotti a pensarlo, almeno, osservando questa foto giunta da Praga e scattata stasera stavano giocando Sparta e Slavia. che la rivalità ultima fra i di questo due squadre raggiunga toni quasi drammatici, per cui questo sostenitore dello Slavia ha pensato bene di farsi un elmetto in testa e armarsi di fucile. Poi, con questi «mezzi di difesa», è salito tranquillamente in tribuna, ha seguito attentamente le fasi della partita, incitando ogni tanto i suoi beniamini con un gran scampanellare. La gara si è chiusa con un pareggio, ed è per questo, forse, che i vicini del vecchietto dopo i voli scriteriati: se qualcuno Slavia, ci sarebbe accomoderebbe che attorno battagliero tifoso sarebbe fatto il vuoto. Sapete b, la passione sportiva va bene, ma un fucile — perbacco! — è sempre un fucile. Meglio andarci cauti.

Due trottatori italiani impegnati nel "United Nations Trot,,

Elaine Rodney è tra i favoriti stasera sulla pista di New York

Un palio 100 mila dollari, oltre 6 milioni di lire in una delle più grandi corse del mondo

E' il momento delle grandi prove ippiche. New York ospita stasera un confronto trottistico d'importanza mondiale con la disputa dell'«United Nations Trot». Domenica scorsa ancora una volta l'allevamento italiano ha fatto di superiore in Tadolina, impegnata a Parigi. Il 26 invece i più forti saltatori d'Europa saranno in pista a Mosca per il Gran Premio abbinato alla Lotteria Nazionale.

Otto cavalli saranno in pista stasera a «Yonkers Raceway» per disputarsi i 100 mila dollari in palio nell'«United Nations Trot»; distanza metri, partenza con l'autostart, dietro il quale si schiereranno: Apex Hanover (Maria Bardova, Urss), Elaine Rodney (Gerhard Krueger, Italia), Big John (Eddie Wheeler, Usa), Su Mac Lad (dubbio, Usa), Interloper (Archie Jr., Usa), Speedy Rodney (Philip Corley, Usa), Lamujik (Vladimir Kotchetchov, Urss); Daring Rodney (Alfredo Cicognani, Italia). I due rappresentanti italiani ed il Apex Hanover sono negli Stati Uniti.

Le ultime quote danno nettamente favorito Speedy Rodney a 6 contro 5; Big John a 7 contro 2; Elaine Rodney a 4 contro 1; Apex Hanover a 6 contro 1; Daring Rodney a 2 contro 1. Pure stasera sarà disputato l'«United Nations Consolation» (25 mila dollari, 2413 metri), che vede in pista: Express (Jimmy Cruise, Usa), (William Gasoli, Italia), Sprite Kid (Roger White, Canada), Petit Amoy F (Maurice Riaud, Francia), Myra (Robert Cherrix, Usa), Frisco Van R (Kelt Waples, Canada), Duke Rodney (William Haughton, Usa), che è il favorito della prova.

Domattina, sulla pista di Longchamp a Parigi, con in Enrico Camici, Tadolina sosterrà l'ultimo galoppo di allenamento in vista del Prix Vermeille (400 mila nuovi franchi, 2400 metri) di domenica prossima. Alla corsa parteciperà anche un'altra cavalla italiana, Tanuta Varallo; avranno fronte uno schieramento di avversarie di primissimo piano, da Babia a Castilène, da Long Look ad Aurabella, da Artin Melody a Mabel, da Tinganève a Scala, a Cassatte.

Tadolina è leggermente favorita, il compito rimane assai impegnativo. Un suo successo, che la porterebbe senz'altro quasi al vertice del... generazione vorrebbe dire che ancora volta il piccolo allevamento italiano ha la meglio su quelli stranieri.

Domenica sarà giornata importante anche per un altro motivo: la disputa Saint-Leger Italiano (L. 7.350.000, m. 2800), che raramente ha riunito un qualitativo gruppo di concorrenti come quest'anno: Varano (M. Andruetti), Sansovo (M.), Ben Marshall (R. Martinelli), (A. Nardo), Romney (dubbio), Ogaden Manzini), Della Valle (I. Brighelli), Offenbach Dettori), Serafin (C. Ferrari). La corsa deve chiarire i molti interrogativi proposti dalle precedenti gare per la generazione anche se mancherà di Tadolina è di Marco Visconti, anche questo impegnato nello stesso giorno a Parigi, nel Prix d'Orange, dove sarà presente anche un altro cavallo italiano, Corfinio.

Ruro in campo trottistico, domenica a Napoli, assisteremo ad un nuovo ed importante confronto fra Quentin e Valganna, nel Premio San Gennaro (L. 8.300.000, metri 2100). I la presenza di Stano nel Premio Azienda Autonoma di Montecatini (L. 5.000.000, m. 2060, 8ª prova del campionato nazionale), ai cui correranno anche Biera, Tanagulia e gli americani, guidati da Behave.

Elvio Rossi

straordinaria questa a Alessandria

ALESSANDRIA, giov. sera.

Questa sera si svolgerà l'Assemblea straordinaria dei soci dell'Alessandria. La crisi direttiva della società grigia potrebbe trovare una soluzione, anche se la situazione si è improvvisamente aggravata con le dimissioni del dott. Quaglia, uno dei dirigenti più attivi del sodalizio alessandrino.

Una «mista» Torino stasera il Sociale

Questa sera, con inizio alle 21,15, sul campo del Parco Ruffini la squadra dilettanti del Sociale giocherà contro una formazione mista del Torino. La partita d'allenamento consentirà al «trainer» grigiato di sperimentare alcuni giocatori. Rocca, infatti, schiererà, tra gli altri, Corni, Cerone, Varalio, Albrigi, Qualiferi, Schutz e Pautrio.

Per la squadra del Sociale sarà una buona occasione per un collaudo definitivo in vista dell'inizio del campionato riservato dilettanti di prima categoria.

Anche la Serie D domenica inizia il suo cammino

L'avvenire dell'Asti in mano ai giovani

Asti, giovedì sera.

Dopo aver sfiorato per quattro stagioni consecutive l'obiettivo della serie C, l'Asti parte quest'anno senza troppe ambizioni, ci si fuori di questa di un onorevole piazzamento. Il presidente Mariscano ed i suoi collaboratori hanno abbandonato la politica dei prestiti per puntare alla valorizzazione dei giovani del vivaio locale. Di conseguenza non ci sono stati acquisti di cartello, limitandosi a confermare tutti i titolari della passata stagione (meno naturalmente i vari prestiti del Milan, Mantroni alla Juve) e a prelevare alcuni promettenti elementi dai rivali giovanili.

La squadra è stata affidata quest'anno alle cure di Bruno Nattino, un giovane trainer nativo dall'ultimo Asti di Carcarano e che in passato militò anche giocatore nelle file dell'Asti.

Malgrado la partenza dei sei prestiti canonieri, l'Asti può ancora contare su un discreto parco giocatori. Le partite precampionato disputatori recentemente a Valenza, Cinzano ed Acqui, hanno offerto nel complesso positive indicazioni. L'allenatore Nattino si è dichiarato soddisfatto della condizione atletica e del grado di forma raggiunto dei giocatori. Richiesto di dare un giudizio sulle reali possibilità della squadra, il tecnico biancorosso ha risposto che è necessario attendere le prime prove di campionato per poggiare esprimibile il rendimento dei giocatori.

«Ho molta fiducia — ha aggiunto — in Rissone, un giovane "stopper" che sta disciplinando rapidamente le esigenze del ruolo, e in Chiarenda, che quest'anno dovrebbe sfondare. Poi ci sono gli "anziani". Repetto, Veronese, Scaglia, Venturello e Saracco, che oltre ad essere tecnicamente dotati offrono preziosi consigli dall'esperienza. Tutto assieme, pensiamo di poter fare un buon campionato»

Domenica l'Asti sarà impegnato sul difficile campo dell'Imperia. La formazione dovrebbe essere la seguente: Quirico; Saracco, Gai; Coronato, Rissone, Repetto; Gandolfo, Chiarenda, Veronese, Scaglia, Venturello. Gli altri giocatori della «rosa» sono il portiere Pia, il terzino Ausone, i mediani Canettaro e Fermico e l'attaccante Malegaro.

Il programma della 1ª giornata

(Inizio alle ore 15,30)

Alassio - Cuneo
Chieri - Pontedera
Gruppo C - Casale
Imperia - Asti
Pinerolo - Albenga
Pro Vercelli - Palli
Spezia - Pavia
Viareggio - Sanremese
Voghera - Novara

Sanremese ambiziosa

SANREMO, giovedì sera.

La Sanremese affronterà il prossimo campionato di serie D con qualche pretesa in più rispetto agli anni passati. La squadra, che quest'anno è stata nuovamente affidata alla guida di Mario Ventimiglia, ceno cui collaborerà Orlando Rao — è stata notevolmente rinforzata.

La società bianco-azzurra — cedula Fiori alla Solbiatese — sostituito da Settimio proveniente dal Pinerolo — si è assicurata anche l'interno Mora e il terzino Pietrobon, entrambi già della Solbiatese. La più si sono lasciati qualche rimpianto!

Dal Pinerolo, oltre Settimio, è giunto il centravanti Tonelli. Gli altri acquisti sono stati: in mezzala Cesarini dell'Entella, il terzino Arnaldi dall'Alassio; il forte laterale Mariani dal Savona e due ragazzi in gamba: Romagni e Bertella, il primo dal San Bartolomeo del Carro e il secondo dal Bardighera.

Pro Vercelli rivoluzionata: undici nuovi acquisti

Vercelli, giovedì sera.

Vercelli sarà del campionato di Serie D grazie al «ripescaggio» da parte della Lega.

La Pro quest'anno parte con maggiori ambizioni dell'anno scorso. Anzi, parte con il fermo proposito di guadagnarsi sul campo quella promozione che ha sfiorato a Novara. Non solo, ma dovrebbe compiere i primi passi verso la tanto attesa rivincita in Serie C che è nella mente e nel cuore di tutti gli sportivi e dei dirigenti.

La squadra ha subito, rispetto a quella dell'anno scorso, una vera rivoluzione. Sono stati acquistati ben undici elementi. Alcuni sono già scesi in campo ed hanno dimostrato di saperci far vedere: così il centromediano Cocco che è diventato ben presto uno dei beniamini dei tifosi, così Tacca reclutato alla Pro dopo aver sembrato che il Novara lo volesse cedere ad altre squadre e così il mediano Pucci (ex-Borgosesia-Junior, ai è registrato il ritorno davvero inaspettato e graditissimo del terzino Vettorello.

Vallano

Da parte dei dirigenti si era puntato nella campagna postcampionato particolarmente sul settore di retroguardia che l'anno scorso aveva peccato non pochi sampeni e sbandamenti. Per l'attacco si fondavano molte speranze sul fatto che Tamburino aveva terminato il servizio militare mentre per Rinaldi, guerito dai malanni che l'avevano colpito, c'era la sicurezza del ritorno in formazione. Invece Tamburino ha un ginocchio «ballante» e Rinaldi ha ancora bisogno di un po' di riposo. Questo ha sconvolto all'ultimo momento i piani dei tecnici che sono stati costretti a procedere ad alcuni acquisti per rimediare la situazione: e così nei giorni scorsi è stato ingaggiato Gaetani dell'Imperia e Dappiano II dalla Pro Patria.

E' possibile quindi che la formazione della Pro Vercelli per il primo incontro di campionato, che si svolgerà al Robbiano, opposta il Casale Pelli di Empoli sia la seguente: Landoni; Tacca, Micchietti; Vallana, Coure, Rinetti; Zerbo, Stora, Gasmini, Pensotti, Dappiano II.

Per l'Imperia subito difficile

Imperia, giovedì sera.

Per la partita iniziale di campionato che si disputerà contro l'Asti, l'Imperia, che conta di lottare quest'anno per le primissime posizioni di classifica, ha effettuato una preparazione minuziosa, culminata nell'incontro di domenica scorsa contro la squadra dalla riserva del Torino, terminata zero a zero.

Circa la formazione di domenica prossima essa non è ancora stata decisa completamente; per i dubbi esistenti sulla presenza in campo del centrattacco Facciocani leggermente infortunato, e di Pannucci assente per impegni militari.

La probabile formazione dell'Imperia è la seguente: Rivetti; Nanzini, Moroni; Luciano, Oddone, Benedetto; Rinaldi, Amato, Facciocani (Chiarli), Pannucci (Medica), Giordano.

Il Casale punta alla C

CASALE, giovedì sera.

Il Casale ha completato in modo lusinghiero la sua preparazione al campionato di serie D che avrà inizio domenica formando delle buone prestazioni negli incontri amichevoli.

Particolarmente forte è apparso il reparto di retroguardia, che potrà ulteriormente consolidarsi su Il «libero» Turoia troverà in questi giorni l'accordo finanziario con i dirigenti.

L'esperta guida tecnica di Profumi si dimostrerà senza dubbio anzi utile e i neroazzurri non nascondono la speranza di lottare per la promozione. La probabile formazione per la trasferta di domenica a Genova contro la rompighe del Gruppo C è la seguente: Chillemi; D'Aquia, Giorgioli; Feroni, Calluri (Turoia). Castiglioli; Ferrando, Balardo, Gambazza, Gravario, Parodi.

Forse Teneggi a Fontana nell'attacco dell'Alassio

ALASSIO, giovedì sera.

L'Alassio si prepara al campionato '65-'66 con i quadri completamente rinnovati. La vendita sono state poche, ma importanti: infatti, il terzino Armella, ceduto alla Sanremese, e la mezz'ala Gallian, ceduto all'Acqui, nonchè il mediano Inverolini tornato alla Carrarese, non possono essere facilmente rimpiazzati. I nuovi acquisti sono i giovani Pizzimbone, Nalin, Parodi II e Pivetta.

Nulla in corso trattative per due forti attaccanti: il centravanti Teneggi già del Savona, e la mezz'ala Fontana già militante nel Novara.

La squadra dunque potrà contare sui portieri Zanari e Giraud, sui terzini Nalin, Parodi II e Giovannelli, sempre sicuro nonostante gli anni, sui mediani Lunetta, Baglioni e Nalin e sugli attaccanti Pizzimbone, Fontana, Teneggi, Parodi I e Pivetta.

Nel torneo internazionale

Esordio di Skip Thoren nel Simmenthal a Brindisi

BRINDISI, giovedì sera.

Le nazionali di Grecia, Turchia, Italia B ed il Simmenthal Milano, campione d'Italia 1965, parteciperanno da domani a Brindisi al trofeo del Sud, Coppa Gianni Donatelli, torneo internazionale di pallacanestro che si svolgerà con la formula all'italiana.

La nazionale B azzurra è da oltre dieci giorni in ritiro a Brindisi dove ha svolto la preparazione collegiale sotto la guida del prof. Nello Paratore.

Le nazionali greca e turca arriveranno domani mattina via mare, mentre il Simmenthal giungerà a Brindisi in aereo. Nella squadra campione d'Italia vestirà l'americano Skip Thoren, acquistato dall'Illinois University.

ISTITUTO TECNICO
F. OFFIDANI
PARIFICATO PER
RAGIONIERI e GEOMETRI
Via Giuseppe Verdi, 25 - TORINO - Telef. 877.118

Sono aperte le iscrizioni alle classi 1ª 2ª 3ª 4ª 5ª Ragionieri e Geometri — tutte con valore legale — per l'anno scolastico 1965-66 (45° dalla fondazione dell'Istituto).

DIURNE ED IN LEZIONE: Sezioni diurne parificate. Orario rigorosamente antimeridiano.
Sezione parificata serale: inizio lezioni ore 18.
STUDIO per merito.
SERVIZI SPECIALI: Doposcuola gratuito - Trasporto alunni Mensa - Consulenze medico-pedagogica - Centro linguistico - Tirocinio professionale a bancario - Circolo sportivo - Agevolazioni per trasporti ferroviari e urbani.
ORARIO 8-13 e 15-22.

TV PORTATILI e TAVOLO
una vasta gamma, 40 nuovi 12-18-19-21-23" le ultime novità 1966, apparecchi originali ni di qualità insuperabili
TOTALE 2 ANNI
LA VERA CASA DI
ZENITH CHICAGO (U.S.A.) RADIO-TELEVISION
UNICO DITORE AUTORIZZATO
carmine
C. TURATI 63 - T 50.13.13 - TORINO

SPORT

Contro lo scatenato attacco dell'Independiente

L'Inter ha retto all'assalto

SOLTANTO ELOGI PER LA DIFESA NEROAZZURRA

Una gara gagliarda che ha avuto in premio il titolo mondiale

Come la squadra milanese ha imbrigliato le offensive degli avversari Picchi e Corso migliori in campo - Splendide parate di Sarti nella ripresa

(Segue dalla 1ª pagina)

la palla. Gli argentini continuano a premere, ma la difesa nerazzurra svolta ogni loro azione, sicura e decisa. Anzi, a partire dal quarto d'ora, l'Inter comincia a distendersi a metà campo e giunge pericolosamente più di una volta davanti alla rete di Santoro. Al 32' sfiora un goal con Corso, mentre Mari e Pavoni rimangono a terra scoppianti, vittime di crampi.

Al 38' l'Inter ha una nuova occasione di segnare con Mazzola. Il cui tiro viene parato in tuffo da Santoro, che riesce a bloccare la palla in due tempi. Verso la mezz'ora ritornano furiosamente alla carica i rossi, protesi disperatamente alla conquista della vittoria, e in una paurosa mischia sotto porta, Sarti devia in angolo un bolide di Mura. Cinque minuti dopo è ancora Sarti a toglierci dai piedi di Mura un pallone da rete. Al 35' su tiro di Avallay da cinque metri Sarti devia di pugno in angolo. Sfrenati dal pubblico, i rossi vercano affannosamente il goal e lo mancano per un soffio al 38' allorchè Pavoni coglie un palo. L'Inter cerca di guadagnar tempo al centro campo e la partita si chiude con il risultato di zero a zero.

Grande protagonista di questo incontro è stata senza dubbio la difesa nerazzurra, che, dopo un inizio incerto, ha saputo stroncare sul nascere la disorganizzante trama offensiva dei giocatori di Avellaneda, lenti nella concezione e nella esecuzione delle azioni. Piuttosto in sordina l'attacco nerazzurro, anche perchè timoroso dei metodi alquanto bruschi e sbrigativi dei difensori argentini, metodi di cui ella fino accusavano le conseguenze Mazzola e Jair, mentre Peiró, Suarez e Sarti erano stati colpiti anche da sassate.

Dell'Inter i migliori sono stati Picchi, Sarti ripresosi brillantemente nel secondo tempo ed autore di parate sensazionali, e Corso centrocampista. Nelle file dell'Independiente sono emersi Pavoni in difesa e Mura e Mori all'attacco, quest'ultimo specie nel secondo tempo. Concludendo... il predominio territoriale dei rossi non è riuscito ad aver ragione della serrata difesa interista.

Herrera ha detto che più che un incontro di calcio, si è avuto una vera e propria battaglia per iniziativa degli argentini. Manuel Giulias ha tenta di ritenere che i suoi uomini meritassero la vittoria, e che siano stati battuti, più che dall'Inter, dalla sfortuna. Invece sia Gonzalez Garcia, istruttore atletico, che Navarro, capitano dell'Independiente, considerano l'Inter una «macchina perfetta» e veramente meritevole del titolo mondiale. Gonzalez Garcia ha aggiunto che è stato dimostrato che la preparazione fisica dei suoi giocatori non era affatto inferiore a quella degli italiani, contrariamente a quanto avevano scritto alcuni giornalisti locali.

E' degno di nota che si sia notato nel calcio argentino la mancanza quasi cronica del senso del goal. Infatti l'Independiente nei 450 minuti di gioco contro l'Inter (l'anno scorso e quest'anno) è riuscito a segnare solamente un goal «fantasma» nella prima partita di Avellaneda nel 1964. Questa osservazione viene stamane ripresa dalla stampa locale, la quale fa notare che è giunto il momento di correre ai ripari in vista del Campionato del mondo del 1966 a Londra.

Naturalmente l'incontro della scorsa notte ha lasciato a bocca asciutta una gran parte del pubblico, sia presente nell'infuocato stadio di Avellaneda, sia dinnanzi agli schermi della televisione, perchè apparentemente le vicende del gioco hanno creato l'illusione che l'Independiente meritasse la vittoria. Questa osservazione viene messa in rilievo oggi da quei giornali che cercano il sensazionalismo, e attribuiscono il risultato al fattore sfortuna, non tenendo presente la tattica scelta dalla squadra milanese, tattica difensiva come già detto e messa in pratica alla perfezione.

Dario Ascoli

Mazzola di testa anticipa l'intervento di Guzman

Negli spogliatoi, appena terminato l'incontro

Herrera felice: "Tutti bravissimi!,,

Jair, lasciato solo in area, ha fatto partire il tiro ma Santoro riuscirà a deviare con un ardito tuffo (Telefoto a «Stampa Sera»)

Dal nostro corrispondente

BUENOS AIRES, giov. sera. (d. a.) - A gara terminata, l'attesa negli spogliatoi per i commenti di rito non si prolunga molto. Dal camerone dei nerazzurri si sente provenire urla di gioia, per qualche minuto c'è un po' di confusione. Poi compare l'istesso Herrera, con l'espressione felice e serena di chi si è tolto un grosso peso. Chiedergli se è soddisfatto sarebbe troppo banale, l'Inter è di nuovo campione del mondo e la risposta sarebbe ovvia. Ma non c'è bisogno di fargli domande, il tecnico nerazzurro è in vena e parla spontaneamente, tutto d'un fiato.

«L'affermazione — dice — alla quale tenevo moltissimo, e i ragazzi sono stati tutti bravi, senza distinzione. Siamo campioni per la seconda volta consecutiva, abbiamo eguagliato il record del Real Madrid. Mai, prima di venire all'Inter, avevo avuto tante soddisfazioni, nella mia carriera. Un successo, quello in Coppa, che i nerazzurri hanno fermamente "voluto" dal primo all'ultimo minuto di gioco, con un impegno ed una abnegazione ammirevoli».

Herrera pare commosso, ma non vuol darlo a vedere. Si interrompe un attimo, poi riprende: «Certo, l'Independiente di stasera era ben diversa da quella di S. Siro e vincere la Coppa non è stato facile. Ma eravamo preparati a lottare, sapevamo che a Buenos Aires sarebbe stata un'altra cosa. Il pubblico, poi, non ha mai smesso un attimo di incitare la squadra argentina, dandole una "spinta" morale che a Milano certo non aveva. D'altra parte, a questo eravamo preparati, sapevamo che la nostra difesa avrebbe avuto molto lavoro. E i miei ragazzi se la sono sbrigata bene, contrattaccando anche con pericolosi contropiede. Prima dell'incontro temevo un po' per Sarti, che «patisce» la luce artificiale. Ma anche lui è andato bene, come gli altri, contribuendo in misura determinante, specie nel primo tempo, alla nostra affermazione finale».

Dagli spogliatoi nerazzurri, intanto, il sentono provenire altre grida di gioia. Herrera allora saluta tutti e torna dentro, e godersi anche lui la sua parte di merito. Silenzio, invece, nel camerone degli argentini. Giulias dice: seguito dai giocatori, ad un certo punto esce, ma non è facile avere da lui qualche commento. Poi si decide, ma parla a fatica, come se volesse pesare le parole.

«L'Inter — dice — è molto forte, lo sapevo ed ora ne ho avuto un'ulteriore conferma. Il suo titolo, inutile negarlo, indubbiamente è meritato. Ma l'Independiente avrebbe dovuto rendere di più, ha creato un macchio di azioni ma soltanto raramente è riuscita a renderci veramente pericolosa. Ciò dipende in parte dall'impreciso dei miei attaccanti, ma anche e soprattutto dalla saldezza della difesa nerazzurra. Gli italiani hanno dimostrato che si possono ottenere grandi risultati anche giocando soltanto di "rimessa", purchè questa tattica venga applicata bene e con uomini adatti. Niente da dire, non hanno rubato nulla. Ma in qualche occasione siamo anche stati sfortunati. Bastava poco... e la Coppa sarebbe stata in discussione. Perchè a Montevideo, sono convinto, avremmo anche potuto farcela».

IL TORINO SI PREPARA ALLA TRASFERTA DI FERRARA

Rocco tenta il recupero di Bolchi

Oggi il laterale riprende la preparazione - Il "trainer" vorrebbe utilizzarlo contro la Spal non essendo sicuro del rendimento di Schütz - Ferretti sostituirà l'infortunato Ferrini

E' nei tempi grami che si vede il carattere vero di una squadra, quando le circostanze sfavorevoli si accaniscono l'una sulle altre e quando c'è bisogno di una dose di forza di reazione capace di dimostrare le qualità di saldezza anche morale di tutto il complesso. E attualmente Rocco appare intento ad un duplice lavoro: da una parte portare i granata alla migliore condizione atletica e tecnica, sotto il profilo di squadra, e dall'altra rinsaldare il morale a tutti, ridare lena e fiducia ai suoi ragazzi che possono essere rimasti scossi dalla perplessità suscitata dalla risultanza dei primi due incontri di campionato.

Come se non bastassero le polemiche, più o meno velate, che hanno seguito le prove del granata in questo inizio di torneo, domenica scorsa è giunto anche il serio infortunio a Ferrini che priva la squadra di un elemento che al momento attuale le sarebbe stato oltremodo utile per le sue indubbie doti di combattente.

Ne consegue che Rocco si probabilmente in testa, di questi tempi, ne ha davvero parecchi, e a rendergli la cosa ancora meno facili giunge una trasferta che di insidie ne nasconde diverse, perchè la Spal a Roma si è dimostrata in netta ripresa dopo la batosta subita a Napoli.

La partita di allenamento che ieri pomeriggio i granata hanno disputato aveva un valore particolare per Ferretti e per Schütz, chiamati da Rocco a sostituire gli indisponibili Ferrini e Bolchi. Ora, se le risultanze dell'allenamento sono indubbiamente positive per quanto riguarda la prova di Ferretti, schierato come di consueto nel ruolo di interno, non altrettanto si può affermare del collaudo di Schütz che ha destato diverse perplessità. Il tedesco, tondo e roseo, ha segnato due reti, ha dato prova di indubbie qualità tecniche, ma ha avuto anche delle pause sconcertanti, delle «distrazioni» non spiegabili. Quello che è mancato a Schütz (ed i rilievi, è chiaro, sono limitati alla prova di ieri pomeriggio) è stata l'osservanza alla marcatura dell'avversario, oltre ad un addirittura esagerato timore nei contatti con l'uomo. Rocco diverse volte lo ha incitato ad un maggior impegno, ma spesso il tedesco è rimasto inspiegabilmente arretrato rispetto ai compagni di linea, è mancato nella rifinitura dell'azione. Da questi lati negativi della sua prova (bilanciati solo in parte dalle doti cui prima si è fatto cenno) nascono le perplessità maggiori sul suo rendimento per una gara difficile e combattuta come si annuncia quella di Ferrara.

L'inserimento di Ferretti e di Schütz in prima squadra erano le novità già previste per l'allenamento di ieri, ma Rocco ne ha voluto offrire una terza, con lo scambio delle posizioni fra Puja e Rosato. Quest'ultimo è passato a controllare il contravanti della squadra avversaria lasciando a Puja il compito di fungere da libero in difesa, il reparto che sino a questo momento ha lamentato diverse incertezze. I volenterosi, ma fragili ragazzi della «giovanile» di Usuello non potevano certo costituire per Puja e Rosato degli avversari insormontabili per cui ogni giudizio sul nuovo assetto della retroguardia va rimandato al un collaudo più severo.

Altra la partita di ieri non ha offerto, se non il ribadire le buone condizioni di forma di Simoni e Meroni e la confortante ripresa di Orlando. L'attacco sembra il sia messo a girare a dovere, le preoccupazioni maggiori vengono dal centrocampo e dalla difesa.

Nessuna dichiarazione da parte di Rocco sulla formazione. L'allenatore ha solo comunicato che Bolchi è già in grado di riprendere la preparazione da questa mattina e la rapidità della guarigione e della ripresa del giocatore sembrano avvalorare l'ipotesi di un tentativo per il suo recupero. In questo caso l'unica novità a Ferrara sarebbe rappresentata da Ferretti, schierato al posto di Ferrini. Se invece Bolchi non riuscisse a recuperare in tempo Rocco chiamerebbe Schütz all'esordio in campionato.

p. pat.

Ferretti (a sinistra) domenica a Ferrara sostituirà l'infortunato Ferrini

Stamane i bianconeri in campo contro i ragazzi

Del Sol in evidenza nella Juventus

Lo spagnolo è apparso scattante e in gran forma - Un goal di Bercellino II

I giocatori della Juventus hanno disputato stamane al campo Combi l'abituale partitella infrasettimanale contro una formazione di ragazzi della De Martino, integrata da alcuni elementi della rosa a disposizione di Heriberto Herrera. Nel primo tempo (30 minuti), il più vivace ed interessante, l'allenatore bianconero ha allineato l'«undici» che scenderà probabilmente in campo domenica contro il Napoli, fatta esclusione del portiere Anzolin, che è stato schierato con i ragazzi. Tra i titolari figurava così per l'occasione Colombo, mentre il resto della formazione era composto da Carl, Leoncini; Salvadore, Bercellino I, Cinesinho; Del Sol, Omoderae, Bercellino II, Cinesinho e Menichelli. In casa di squadra allenatrice scenderà in campo la seguente formazione: Anzolin; Mazzia, Sarti; Bianchi, Cinesi, Furiani; Rinchini, Da Costa, Zandoli, Ilario, Precenutti.

I titolari passavano in vantaggio dopo 3' di gioco con uno cross di Menichelli che stralciava un passaggio di Bercellino II. Il gioco abbastanza vivace metteva in luce in buona forma di quasi tutti i titolari. In particolare Del Sol è apparso veloce e veloce, azzeccando alcuni passaggi di rara precisione e proiettando sovente in avanti gli attaccanti con ottimi suggerimenti. Al 27' Salvadore metteva a segno un secondo goal raccogliendo un cross di Ilario.

Nel secondo tempo il gioco subiva un calo di tono. Herrera operava tra i titolari una sola sostituzione, inserendo Anzolin e Colombo. Tra i ragazzi autentrovavano Reggiani a Bianchi, Casinao II a Furino, Pandolfi a Zandoli, Bernasconi a Ilario e Magnani a Precenutti. Del Sol al 6' si metteva nuovamente in evidenza, scattando al centro dell'attacco e proiettandosi verso rete. In seguito lo spagnolo arrivava fino al-

Bercellino II (a destra) è fallosso sull'esile della partita con il Napoli di Sivori

nanni a Colombo e lo batteva con un pallonetto. A questo punto Herrera inviava negli spogliatoi lo spagnolo e lo sostituiva con Da Costa. Furino, tra i ragazzi rientrava al posto del brasiliano.

La «partitella» perdeva di mordente e in difesa tra i titolari vi era qualche scambio di ruolo. Al 13' usciva anche Bercellino I e Mazzia prendeva il suo posto, mentre Herrera indovinava la maglia n. 8 tra gli «allenatori». Passavano pochi minuti ed erano ancora i titolari a segnare con Bercellino II, che raccoglieva una corta respinta di Colombo su tiro di Menichelli. La «partitella» si concludeva con uno sprint di Bicchini che cercava di accorciare le distanze.

r. d. b.

La schedina del calcio-pronostici

A caccia del "tredici,,

X-2 BRESCIA (2) - MILAN (3). *I rossoneri dopo l'incerto avvio non hanno convinto troppo nemmeno alla seconda partita. Lieduholm ha ora allo studio parecchie varianti poichè per il Milan anche le gare in trasferta debbono terminare con un risultato positivo onde mantenere le possibilità di rincorsa la scudetto.*

X-1 CAGLIARI (1) - FIORENTINA (3). *La squadra sarda è stata costretta al pareggio domenica scorsa dalla Sampdoria, ma dovrebbe trattarsi di un episodio isolato tanto più che il gioco degli isolani è stato brillante. Per i viola l'importante è non perdere.*

1 CATANIA (0) - LANEROSSI (1). *Per i catanesi dopo la sonora sconfitta subita in trasferta giunge il momento di risalubrire almeno parzialmente l'equilibrio con una sicura affermazione.*

X FOGGIA (0) - BOLOGNA (0). *I rossoblù affrontano una trasferta estremamente difficile, contro una squadra, il Foggia, che ha perduto i due incontri finora disputati. Domenica per i pugliesi c'è il fattore campo favorevole, nello stadio più ecclesiastico d'Italia.*

X-1-2 JUVENTUS (3) - NAPOLI (4). *Azzardare un pronostico determinato per la partitissima della terza giornata è impossibile. Troppi sono i motivi che s'intrecciano nel rendere imprevedibile l'andamento dell'incontro ed è meglio attenersi ai soli dati di cronaca che danno per quasi certa l'esclusione di Bean dalla formazione napoletana, e probabile l'inserimento di Bercellino II al centro dell'attacco juventino.*

X-1 LAZIO (2) - VARESE (0). *Fra le squadre che navigano in fondo alla classifica con nessun punto all'attivo, il Varese è quella che ha il compito più difficile. Deve giocare a Roma contro una Lazio tanto in forma da aver fermato prima il Milan e poi il Torino.*

1 SAMPDORIA (2) - ROMA (1). *Due pareggi finora all'attivo dei blucerchiati che ora dovrebbero raggiungere il primo successo pieno contro una Roma che ha confermato i propri limiti facendosi battere dalla Spal addirittura all'Olimpico.*

2-X SPAL (2) - TORINO (2). *La squadra di Rocco affronta la trasferta di Ferrara con alcuni problemi da risolvere con una certa urgenza. Soprattutto necessita alla compagine di Rocco un risultato pienamente positivo che rinvigorisca il morale di tutti.*

1-X ALESSANDRIA (1) - CATANZARO (0). *I grigi dopo il passo falso della partita d'esordio si sono riabilitati con il prestigioso pareggio strappato a Marassi addirittura al Genoa. Ora affronteranno un'altra compagine di primo piano, il Catanzaro, ma questa volta sul proprio terreno.*

1 MESSINA (1) - MONZA (0). *La compagine siciliana retrocessa dalla A ha trovato duri ostacoli sul suo cammino fin dai primi turni, e ora punta sugli incontri casalinghi per rifarsi.*

1 NOVARA (2) - TRANI (2). *Gli azzurri dopo due pareggi cercheranno la vittoria sfiorata nel corso dei due precedenti incontri. Probabilmente al centro della prima linea rientrerà il centravanti titolare Milanesi.*

X-1 PADOVA (0) - REGGIANA (2). *Situazione fuoripartitamente difficile per una squadra come il Padova che aveva obbiettivi abbastanza ambiziosi e si trova a quota zero. I veneti cercheranno il successo ad ogni costo malgrado gli avversari siano piuttosto forti.*

X PALERMO (0) - GENOA (3). *Il discorso non muta passando dal Padova al Palermo, ma diverso è la consistenza dell'avversario di turno. I rossoblù, che puntano al primato, cercheranno al minimo un risultato di parità.*

Paiale destino ha portato in cielo l'angioletto
Patrizia Orsini
anni 4
Uniti nel dolore la piangono mamma, papà, nonni, zii e parenti tutti. Funerali oggi ore 10,30 partendo dall'Ospedale Santa Croce - Moncalieri.
— Torino, 16 settembre 1965.

Presidente, Giunta e Consiglio d'Amministrazione dell'Associazione Piemonte Italia partecipano al grave lutto del dottor Augusto Dotti Segretario Generale dell'Associazione per la perdita dell'amato suo fratello
Dott. Angelo Dotti
— Torino, 15 settembre 1965.

I Calzabersieri di Torino e di Rapallo prendono viva parte al dolore del dottor Dotti.

L'On. Enzo Giachero e famiglie sono affettuosamente vicini all'amico dottor Augusto Dotti per la scomparsa del fratello
Dott. Angelo Dotti
— Torino, 15 settembre 1965.

Il dottor Alessandro Marsal e famiglia prende viva parte al dolore del dottor Augusto Dotti per la scomparsa del fratello
Dott. Angelo Dotti
— Torino, 15 settembre 1965.

Il Consiglio dell'Ordine dei Medici della Provincia di Torino partecipa la dolorosa perdita del Collega
Dott. Angelo Dotti
e si associa al cordoglio della Famiglia.
— Torino, 16 settembre 1965.

Teuco Achille Biondolillo con sincera amicizia partecipano al dolore della famiglia Dotti.

Carlo ed Elena Napollitano partecipano al dolore degli amici Mario e Marisa Dotti.

Iolanda e Bruno Ciucci commossi per la morte del
Dott. Angelo Dotti
partecipano al lutto della famiglia.
— Torino, 15 settembre 1965.

Partecipano al dolore della famiglia Dotti i colleghi Massimo De Marchi, Antonio Massidino, Sergio Piero.

Elena Emanuele Pietro Maccario - Marchisio piangono con Giulia e famiglia la scomparsa del carissimo
Angelo
— Torino, 15 settembre 1965.

Gruppo Donatori del Sangue Condove annuncia la perdita del loro Presidente
Dott. Angelo Dotti
— Condove, 15 settembre 1965.

Lucciano, Tersilia Mendurina partecipano al dolore per la scomparsa del
Dott. Angelo Dotti
— Condove, 15 settembre 1965.

Sono tanto vicini a Daniela per la perdita del suo caro
Papà
i suoi amici:
Adriano Albertini
Augusto Passerini
Carlo Barsan
Costanza e Tonny Ferrero
Cristiano Bizzari
Elena Pachetiho
Elvira Salvati
Fausto Tramontil
Franco Calosso
Franco Germano
Gianna Taverna
Gigi Biasi
Giuliano Della Rovere
Guido Orsi
Marina Busaino
Mario Duplooyez de Sanoet
Molly Blaier
Nicole Ghidelli
Paolo Tedeschi
Piero e Laura Egidi
Piero Armando
Piero Balbiani
Rosanna Rotarino
Roberto Quaglia
Sandro Ricca
Umberto Ferrari.
— Torino, 15 settembre 1965.

Prendono affettuosamente parte al lutto degli amici Dotti: Lino, Rosalba, Nina e Silvia Gonella Alberto, e Dotty Cesare Giacinto, Maria Serena, Franco e Raffaella Pinna.

Dopo lunghe sofferenze è mancato l'invalido di Guerra ('40-'45) Capitano di complemento R. O. reduce '15-'18
Enrico Chiri
Pubblicista
L'annunciano le moglie, le figlie, i generi, nipotini e parenti. Un ringraziamento particolare ai dott. Cesano e all'Opera Nazionale Invalidi Guerra. I funerali, semplici per volontà dell'Estinto, da via Nazzano 2 oggi ore 16,15. Non fiori, ma offerte ai poveri delle Parrocchie. La presente è partecipazione e ringraziamento.
— Torino, 16 settembre 1965.

Cristianamente è mancata
Francesca Valla
ved. Battagliotto
La piangono le figlie: Alice, Maria con i generi e gli affezionati nipoti Franca, Gigi Mario e parenti tutti. Un sentito ringraziamento al Dott. Libero Sirocco per le premurose cure prestate, all'affezionata signora Maria Stefanizzi, all'infermiera sig.na Franca Mazza. Funerali oggi alle ore 16,15 da via San Secondo 74.
— Torino, 16 settembre 1965.

Munito dei conforti religiosi è mancato ai suoi cari
Francesco Masoero
Ne danno il doloroso annuncio: la moglie Giuseppina Avidano, il figlio Silvio con la moglie Teresa Grillo e piccolo Renato che tanto adorava, sorella Ernestinella e parenti tutti. Funerali venerdì 17 ore 8,30 da via Madama Cristina 44; la cara Salma proseguirà per Montiglio.
— Torino, 15 settembre 1965.

Con i conforti religiosi, serenamente è spirato
Luigi Dellepiane
Ne danno l'annuncio le figlie Mimy col marito dott. Ugo Spinti Gisella ved. avv. Giovanni Ferrero, i nipoti e i parenti tutti. I funerali avranno luogo venerdì 17 corrente mese partendo alle ore 9,30 da Villa Paradiso.
— Serravalle Scrivia, 15-9-1965.

Partecipano al lutto: Alfredo Algy Innocenti.

E' mancato
Angelo Barutti
Addolorati l'annunciano congiunti, nipoti, parenti tutti. Funerali domani 17 ore 9 da corso Unione Sovietica 220. La presente serve di ringraziamento.
— Torino, 16 settembre 1965.

La SACAT dei Fratelli Olano, i Rappresentanti e gli Impiegati tutti prendono vivissima parte al dolore della Famiglia per la tragica morte di
Alberto Bottiono
loro Rappresentante ed Amico.
— Torino, 15 settembre 1965.

1964 1965
Alla memoria del
Rag. Mario Michon
la Moglie con accorata tristezza ed immutato dolore la ricorda a quanti la conobbero ed apprezzarono. S. Messa nella Chiesa di S. Cristina (P. S. Carlo) il 15 settembre 1966, ore 11.
— Torino, 16 settembre 1965.

Nell'ottavo anniversario della morte di
Lucia De Socio-Demichelis
il marito la ricorda con immutato profondo rimpianto ed affetto.
— Torino, 16 settembre 1965.

1958 1965
Livio Lempi
moglie, congiunti ricordano con rimpianto. S. Messa 17 settembre ore 8 55. Annunziata.
— Torino, 16 settembre 1965.

Le famiglie Sozzaniello, D'Ormea, Minini ringraziano sentitamente tutti coloro che con ogni espressione di affetto hanno voluto prendere parte al loro dolore per la scomparsa della indimenticabile
Liliana Tarizzo
in Boccalatte
— Torino, 15 settembre 1965.

Continua a pagina 15

MARATHON
la grande esperta di petroli ora entrata in Italia vi promette:

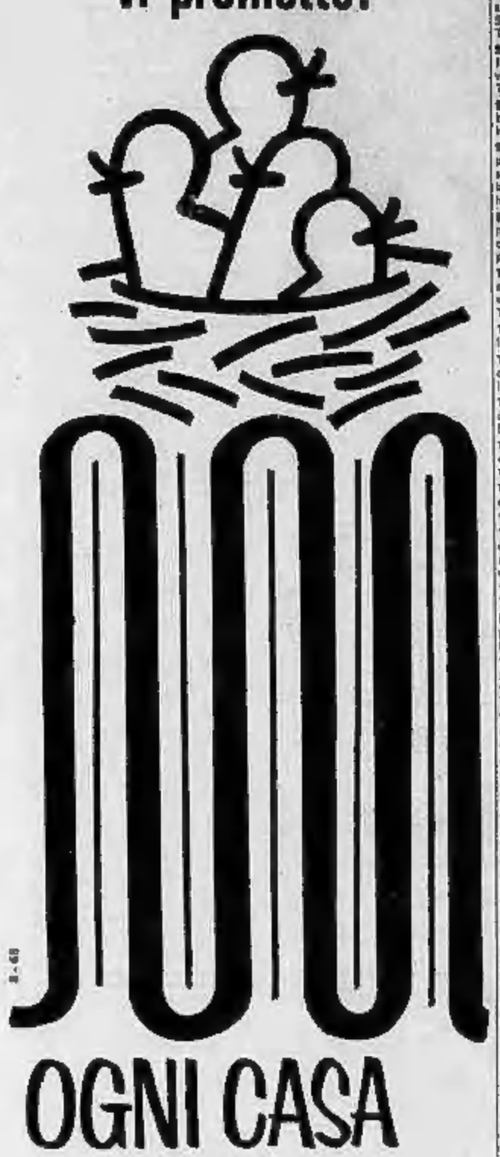

OGNI CASA COME UN CALDO CALDO SICURO NIDO
CON
MARATHERM

Maratherm è il nuovo combustibile fluido, "anti-smog", che dovete provare. Rivolgetevi con fiducia per un prodotto di qualità, per un servizio puntuale al rivenditore di Maratherm:

C. PETROL di Luigi CAPPIELLO - TORINO - Ufficio: Via Lagrange, 7 - tel. 510.471 - 540.321.

MARATHON

LA MARATHON ESPLORA RICERCA PERFORA ESTRAE SPERIMENTA RAFFINA TRASPORTA DISTRIBUISCE

ANNUNCI ECONOMICI

DOMANDE LAVORO L. 45 per parola

(Continua da pag. 10)

SCALPELLINO posatore specialista rivestimenti pietra marmi occuperebbesi anche saltuariamente. Telefonare ore ufficio 682-185. A91912

SERIA max 45 anni accetterebbe persona anziana disposta assistere bimbo fisso. Telefonare 872-378. A92125

SERRAMENTINA giovanile robusto, attrezzi meccanizzati guardiano incarichi fiducia, libero subito. Scrivere: «Pubblicità Stampa 7277 — Torino».

SIGNORA assume custodia bimbo casa propria. Telef. 236-160 ore pasti.

SIGNORA custodisce bambino zona S. Rita casa signorile offresi. Telefonare 326-575. A91910

SIGNORA giovane offresi lavoro andamento casa dalle 8 alle 17. Telefonare 758-684. A91823

SIGNORA quarantenne offresi custodia bambini proprio domicilio. Telefonare 674-972 (Fiaccardo).

SIGNORA referenziata offresi per custodia bambino proprio domicilio. Scrivere: «Pubblicità Stampa 2522 — Torino». A91318

SIGNORINA media età offresi tuttofare governo casa persone sole. Scrivere: «Pubblicità Stampa 2585 — Torino». A92110

SIGNORINA 17enne offresi custodia bambini mezza giornata o a ore. Telefonare 235-795. A92040

SIGNORINA 40enne referenze occuperebbesi intera giornata esclusi festivi, studio medico, governante bambini, direzione casa persona sola. Telefonare 525-997. A92313

SORVEGLIANTE guardia giurata mansione di fiducia con patente B offresi. Scrivere: «Pubblicità Stampa 7309 — Torino».

TERMOTECNICO provata capacità ed esperienza offresi serio ditta. Scrivere: «Pubblicità Stampa 2865 — Torino». A92822

TIPOGRAFO compositore offresi. Telefonare 535-369. A91998

TORINESE 42enne con Giardiniera offresi consegna città provincia. Telefonare 777-998 ore pasti.

TORNITORE libero mezza giornata offresi ditta, artigiano. Bulletti, telefono 682-218. A92145

TRENTACINQUENNE nubile robusta offresi pulizie locali, scale, lavori vari. Telefonare 881-631.

TUTTOFARE e giornata offresi zona corso Matteotti o Mirafiori. Scrivere: «Pubblicità Stampa 7291 — Torino».

TUTTOFARE abile rammendatrice accuperebbesi solo pomeriggio lavori altro e tuttle. Telefonare ore pomeridiane 798-863. A92082

TUTTOFARE mezza giornata offresi. Telefonare 327-589. A91822

UOMO di mezza età offresi come magazziniere. Esposito Vincenzo, via Cigna 19, Torino. A92194

VEDOVA sola trentaseienne referenziata occuperebbesi come aiutante tuttofare. Scrivere: Giacomelli, Rivalta Torinese, via Roma 16. A92365

VENTENNE giallatore applicatore, libero subito, offresi. Tel. 282-646.

VENTISEIENNE istitutrice tecnica professionale, conoscenza francese, libero subito, offresi qualsiasi lavoro. Telefonare 773-081. A92257

VENTISETTENNE guardarobiera lavori domestici offresi giornata. Telefonare 80-542. A91868

VERNICIATORE auto 17enne, finito, offresi subito. Tel. 754-754.

OFFERTE LAVORO L. 180 per parola

A.A.A. NOVARA cercansi giovani dinamici desiderosi intraprendere nuovo lavoro con possibilità di buon guadagno e carriera. Presentarsi mercoledì 15 e giovedì 16 ore 10-12/15-19 chiedendo signor Cartello, Albergo Unione, via Greppi 3.

A. ABILISSIMA tuttofare giornata cercasi ore 8-18 zona Crimea. Telefonare 682-314. A91922

A. CERCASI provette venditrici calze Aquila Ambrosiana e domiciliate. Provvigione. Telef. 541-813, 250-673.

A cameriere tuttofare referenziato fisso offresi 60.000. Telefonare ore ufficio 553-815. A91853

A signora, signorina, proponiamo lavoro decoroso indipendente redditizio. Guerrero, Monte Piatà 16.

ABILI tubisteriste maglieria cercasi. Telefonare 760-953 ore 16 alle 19.

AFFILATORI utensileria lega dura cercasi. Telefonare 296-553.

AIUTANTE abile meccanico 18enne cerca parrucchiere signore centrale. Telefonare 818-629. A91918

ALLIEVO tipografo attivo quindicenne assumesi. Scrivere: «Pubblicità Stampa 7070 — Torino».

ASSUMIAMO sartine per cucine bianche anche ovunque. Scrivere Lamb, Cernusco (Milano). 25816

ASSUMONSI meccanicisti serte. Presentarsi Ima, corso S. Maurizio 27, Torino. A91549

ASSUMONSI tornitori qualificati e affilatori per finitura lavoro piatto. Scrivere: «Pubblicità Stampa 3908 — Torino». A92219

CAMERIERA referenziata bella presenza urge ristorante Schivo Albenga. Telefonare 50-367. A92283

CARROZZERIA automobili urgente cerca operaio aiutante verniciatore. Via San Donato 70. O298

CASA signorile cerca guardarobiera abile lavare stirare rammendare fisso. Scrivere: «Pubblicità Stampa 7326 — Torino». A92657

CERCANSI lavoranti a domicilio ai reggiseni ventriere. Scrivere: «Pubblicità Stampa 2140 — Torino».

CERCANSI ragazzi regnete cartotecnica Sacc, Migliaretti 13. A87613

CERCANSI stiratrici provette e commesse inferiori 20 anni, massima retribuzione. Telefonare 317-831.

CERCASI abile stiratrice mezza giornata, zona P. Nuova. Tel. 683-138.

CERCASI abilissime aiutanti sarte fantasia confezione. Minardo, C. Busca 2, Torino. A87334

CERCASI aggiustatore stampista anche pensionato. Telefonare 330-292.

CERCASI apprendista pellicciaia. Tel. 599-695, Corso G. Ferraris 188.

CERCASI apprendista o lavorante sarto uomo. Telefonare 317-835.

CERCASI apprendista pasticcere. Telefonare 726-023. A88183

CERCASI apprendista e aiutante sarta. Telefonare 318-009. A88075

CERCASI bravissima manicure uomo bella presenza paga richiesta subito. Telef. 534-972. A87355

CERCASI domestica con referenze fisse oppure a giornata. Telef. 590-666.

CERCASI donna media età per custodia bambino, referenze. Scrivere: «Pubblicità Stampa 6937 — Torino».

CERCASI fisarmonicista e una cantante dilettanti. Telefonare 339-664.

CERCASI giovane lubrificatore motori elettrici e pensionato specializzato. Presentarsi Campagna, via Vio 5.

CERCASI pasticciere mezza giornata. Tel. 731-784. A87314

CERCASI persona anziana per campagna signora 60enne. Precisare pretese. Scrivere: «Pubblicità Stampa 2209 — Torino». A87227

CERCASI pratico caldaie pulizia scale, cambio parziale alloggio. Telefonare ore pasti 723-675. A91892

CERCASI restauratore pellettiere capace restauro mobili antichi. Telefonare 750-873, oppure presentarsi via Locana 34. A87353

CERCASI signorina 14-16 anni apprendista drogheria centrale. Telefonare 876-705. A88060

CERCO donna giovane, volenterosa, pulizie alloggio tutte mattine tre pomeriggi. Telefonare 742-155 ore 9-11.

CERCASI tuttofare fissa referenziata. Telefonare 542-430. A92048

CERCASI tuttofare giornata o fissa. Telefonare 576-440 ore pasti o scrivere: «Pubblicità Stampa 6541 — Torino». A87625

CERCO brevissimo mezzo lavorante sarto uomo. Vitocca. Telef. 530-484.

CERCO pensionato robusto per alleviamento suini. Telefonare 648-389.

CERCO sarta anni 18-20 per negozio. Telef. 588-681. A87411

CERCO uomo libero mezza giornata pratico laccatura mobili. Scrivere: «Pubblicità Stampa 2160 — Torino».

COMMISSIONARIA auto cerca elemento. Scrivere: «Pubblicità Stampa 451 — Torino». O39

CONIUGI con bambina cercano sarta tuttofare fissa bambinaia tuttofare. Ottimo trattamento. Telefonare ore pasti 875-384. A88148

CONIUGI con 2 figli assumono ragazza o donna tuttofare fissa o giornata versamente pratica andamento casa, trattamento familiare. Stipendio adeguato. Referenze. Telef. 515-619.

CONIUGI soli cercano donna tuttofare ore mattino. Cavallina 13, Vallalice. Telefonare 631-219.

COPPIA sublete domestico cuoca tuttofare pratici referenziati cercasi. Telefonare 911-002 Castagneto Po.

COPPIA referenziata domestici patente cercasi. Telef. 670-052 ore 13-18.

DITTA costruzioni elettroniche cerca apprendisti. Specificare età, indirizzo, studi. Scrivere: «Pubblicità Stampa 5558 — Torino». A87725

DOMESTICA fisse pratica cucina lavori casalinghi cerca famiglia con bimbi. Telefonare 501-646.

DOMESTICO cuoco possibilmente pratante piccole commissioni, referenze recenti, cercasi per casa signorile con altro personale. Residente livree. Scrivere: Magatan, Montenevoso 5, Torino.

DONNA tuttofare giornata referenziata cercasi dalle 8 alle 20. Telefonare 482-347. A87383

ELEMENTI femminili 60 mila assumo: Giaberti 23, Cerilo non telefonare. A88594

FABBRICA divani poltrone cerca abile tagliatrice e tagliatore stoffe. Telefonare 480-292. A86727

FALEGNAMI provetti cercansi. Masoni Elvio, via Bardonecchia n. 6.

FAMIGLIA con aiuto cerca aiutante domestica referenziata va cerca alloggio elevato. Telef. 669-336. Scrivere: «Pubblicità Stampa 6576 — Torino». A87749

FAMIGLIA coo aiuto cerca tuttofare fissa, massimo stipendio, referenze. Telefonare 535-684. A91837

FAMIGLIA elettrodomestici cerca tuttofare fissa. Telefonare 895-844.

FRESATORE e tornitore 1° verranno ben capaci e volonterosi esumonsi. Telefonare 724-723. A92037

**LIBERI NOVEMBRE CONIUGI GIARDINIERI CUSTODI PRATICI CAMPAGNA CERCANSI PER VILLA COLLINA MONCALIERI. BUONA RETRIBUZIONE. SCRIVERE SUBITO SITUAZIONE FAMILIARE ET REFERENZE A: «PUBBLICITA' STAMPA 7334 — TORINO».

MECCANICI per manutenzione, oddetti presse, elettricista, cerca industria Moncalieri. Telefonare 643-429.

MODISTE interne esterne assumo. Scrivere: «Pubblicità Stampa 2611 — Torino». A92235

OPERATORE arezzo piccole trancie cercasi per versamente abile. Telefonare 785-252. A88038

PERSONA anziana sola cerca referenziata governo casa donna compagnia, massimo 30enne. Scrivere: «Pubblicità Stampa 2218 — Torino».

PICCOLA famiglia cerca tuttofare referenziata libera subito mezza giornata o intera. Telef. 70-849.

PORTINAIA 30enne, ammogliata senza figli, per casa civile in posizione centrale con assoluta inquilini seriamente referenziata volenterosa cercasi per quindici ottobre. Ottimo trattamento. Specificare data e luogo di nascita, occupazione precedente. Scrivere: «Pubblicità Stampa 6594 — Torino». A87084

**RAGAZZA SERVIZIO CERCASI DA DISTINTA FAMIGLIA SOLO DUE PERSONE, SERIETA', AMBIENTE RELIGIOSO, CENTRO CITTA', MENSILE MASSIMO. SCRIVERE ETA', POSTI OCCUPATI: «PUBBLICITA' STAMPA 461 — TORINO».

RAGAZZINA quindicenne cercasi. Colombero Cinture, via S. Agostino 5.

RAGAZZO cercasi per sitsaria eventualmente vitto alloggio. Telefonare 850-030 pomeriggio, sera.

REFERENZIATA fisso famiglia tre persone adulte cerca. Telef. 774-448.

SARTA finita (confezioni) che abbia tempo disponibile potrebbe ricevere lavoro a domicilio da distinta famiglia. Scrivere: «Pubblicità Stampa 405 — Torino». O211

SARTORIA donna cerca lavorantina aiutante. Corso Toscana 12. Telefonare 293-560. A92334

SARTORIA uomo cerca aiutante uomo 17-19anni. Telef. 581-795.

SIGNORA referenziata, presenta, anche senza pratica, cercasi per studio dentistico. Scrivere: «Pubblicità Stampa 3235 — Torino». A88191

SMALTERIA cerca alamento provetto abilita mansioni capo reparto. Cinquez, 5, Ambrogio di Torino.

STIRATRICE abile assume Sinforia Albero, corso Francia 185. Telefonare 778-550. A92238

TAPPEZZIERI abili lavorazione gommapiuma cercasi. Telefon. 480-292.

**TRATTORISTA CHE SIA ANCHE ESPERTO MANUTENZIONE CERCASI DA AZIENDA AGRICOLA MONFERRATO, ALLOGGIO CON TUTTE LE COMODITA'. SCRIVERE ETA' DEI COMPONENTI LA FAMIGLIA, POSTI OCCUPATI, PRETESE. «PUBBLICITA' STAMPA 438 — TORINO». O211

TURISTA veramente pratico installazioni vapore e manutenzione disposto trasferirsi 80 Km. Torino cercasi. Scrivere: «Pubblicità Stampa 2130 — Torino». A86783

TUTTOFARE cercasi coniugi con bambino (asilo). Telef. 541-628.

**TUTTOFARE DALLE 8 ALLE 12 CERCASI DA DISTINTA FAMIGLIA SOLO DUE PERSONE PIAZZA SAN CARLO. BUONA PAGA. SCRIVERE ETA', POSTI OCCUPATI: «PUBBLICITA' STAMPA 462 — TORINO».

TUTTOFARE fissa ottimo stipendio cercasi da coniugi soli. Tel. 580-332.

TUTTOFARE fisso referenziata pratica cucina cercasi zona Crocetta. Telefonare 501-328. A91983

TUTTOFARE fisso oppure giornata, ottima retribuzione, autobus L. Telefonare 84-050. A92274

TUTTOFARE pratica cerco fissa, oppure giornata. Presentarsi mattino. Gillio, Bouctaren 9. O452

TUTTOFARE referenziata cerco mezza giornata corso Piuma. Telefonare 654-380 dopo le 19.

PIAZZISTI, RAPPR. L. 180 per parola

AFFERMATO borsettificio cerca viaggiatori introdotti Piemonte Lombardia. Dott. Vaccari, via Thos Fuccechio (Firenze). A82278

CASA modelli importante carta tela per sartoria e confezioni) con ottima propria clientela cerca rappresentante (anche signora) tutto Piemonte esclusa Torino città. Cassetta Pubbliman 562/L, Bologna.

CERCANSI rappresentanti introdotti negozi merceria tessuti vendita pizzi veli guarnizioni passamanerie tutti colli abiti sposa. Scrivere: «Pubblicità Stampa 121 — Milano».

CERCASI viaggiatore introdotto articoli. Scrivere: Colaprico & C., Pineto Teramo. A86467

OFFICINA meccanica, 15 dipendenti, costruzione attrezzature, ricerca procacciatore ordini introduttissimo aziende. Scrivere: «Pubblicità Stampa 6397 — Torino». A86578

DISPONENDO capitale cerco rappresentanza deposito alimentari. Scrivere: «Pubblicità Stampa 6543 — Torino».

INDUSTRIA impianti grandi cucine cerca rappresentanti produttori provincie Piemonte. Richiedesi seria preparazione introduzione enti, comunità, ristoranti, ospedali, mense e possibilità valida assistenza tecnica. Inviare dettagliato curriculum. referenze: Casella Pubblimen 340/2, Bologna.

INTRODOTTO bar pasticceria volendo abbinare prodotti alimentari per trasferirsi cercasi. Scrivere: «Pubblicità Stampa 2256 — Torino».

NUOVA gestione nota vecchia industria razionalizzando vendite cerca unico capace rappresentante provvisto auto introdotto ferramenta, mercerie, cartolerie provincia Piemonte escluse Torino. Elevate condizioni. Iori, via Ricci 4, Bologna.

RAPPRESENTANTE regionale cerca serie ditta costruttrice articoli casalinghi mobilieri ed alberghieri Pubblimen casella 79, Brescia. 25830

SALUMIFICIO cerca per Torino rappresentanti introdotti salumerie commestibili. Telefonare 80-540 giovedì dalle 9 alle 12. A81192

SCRIVANIE, ingressi, lettini, pacchetti, tipi Omegna, rappresentanzi Puglia. Izzi, Montenegro 4, Bari.

SMARRIMENTI L. 180 per parola

SMARRITO volpino bianco-nero «Titi» provincia Cuneo, Asti, Mancia, Salamitra, Govone (Cuneo).

TROVATO incrocio fox-terrier bianco orecchie nere 4-5 anni senza coda. Informazioni telefono 280-998.

INFORMAZIONI L. 180 per parola

A.A.A.A. RISERVATAMENTE, Maurizio Emma, ricerca prove infedeltà coniugali, svolge accurate investigazioni prematrimoniali, incarichi delicati. Informa ovunque. Nuovitalia, Pio V 20. Tel. 682-110, 652-876, 683-182. O413

A.A. DETECTIVE «Tralic» controlli infedeltà ovunque. Informazioni, indagini riservatissime. Nizza 102. Telefonare 633-146. O495

ABBIATE presente istituto quarantennale informazioni private, permatrimoniali, accertamenti. Patronati, telefonare 876-109. Accademia Alberina 1. O429

CITTADINI dell'Ordine dal 1870, Andrea Doria 9. Telefoni 541-100, 531-549, 534-874; indagini matrimoniali, private, commerciali, controlli. O589

INFORM accertamenti infedeltà investigazioni. Via Vittorio Amedeo 21. Tel. 544-176, 528-057.

INFORMITALIA, istituto nazionale informazioni, controlli, indagini, indedeltà, esito assicurato. Santa Teresa 10, telefono 511-024.

IGIENE E TERAPIA L. 180 per parola

ESTETISTA diplomata: massaggi, trattamenti anticellulite, abbronzatura, depilazione, viso. Telefonare 877-576.

RIEDUCAZIONE arti sclit l'obesità aumenta circolazione sanguigna, Cyclette vendita, noleggio: Cavolo, Giulio Cesare 157, telef. 851-135.

AUTOMOBILI L. 180 per parola

A.A.A.A.A. ACQUISTIAMO autovetture, vendiamo, permutiamo: Siracusa 158 angolo Orbassano 244. O61

A.A.A.A.A. Anche senza anticipo rateizziamo comode quote mensili, spieghiamo nel visitatissimo assortimento ogni marca e tipo: Automobili selezionate, collaudate con certificato di garanzia speciale A/1 durata due anni. Permutesi qualsiasi autovettura, apertura anche inattinate festive. Ford Ataulfo, via Barletta 133 (Santa Rita). O320

A.A.A.A. ABBIAMO minimo anticipo straordinarie occasioni, autovetture garantite, interpellateci. Corso Moncalieri 19. O62

A.A.A. NSU Prinz giolitte delle meccanica tedesca compra e vostre disposizione, provatela, vendita sistema compass senza cambiali. Concessionaria c.so Ferrucci 80, consegne rapide.

A.A. ACQUISTIAMO autovetture pagamento immediato. Valutiamo autovetture. Visitate prima di vendere o acquistare. Vendita rateale, garanzia sei mesi. Autodestefani, corso Grosseto 55. Telefono 293-992.

A.A. ARCIOCCASIONISSIMA Flavia 1964, innocenti 950 spider, coupé Vignale 750, assortimento 1100 speciali, 600, 500, furgoni 1100 T3, 600, multipla, giardiniere, 4L, Via Malta 36/10. Telefonare 386-847.

A.A. CONTANTI acquistiamo autovetture supervalutando. Corso Francia 341. O395

A. ACQUISTIAMO autovetture contanti, vendiamo, permutiamo, rateizzando. Corso Corsica 6. O308

A. ARCIOCCASIONISSIME 200.000 vendiamo Appia II serie, Giulietta, 1100 '59, Dauphine, Vigone 44 (piazza Sabotino). O13

A. ARCIOCCASIONISSIME vendiamo 400 mila, 500.000, 600.000; 1100-1500, 1100 D, Flavia, Fulvia, 750 Vignale, permute rateazioni. Vigone 44. O13

A. ARCIOCCASIONISSIME Fulvia, Flavia, Giulia TI, 2300 S, sprint, spider, coupé ogni tipo vendiamo permutiamo. Vigone 44. O13

A. ARCIOCCASIONISSIME 450.000 vendiamo Giulietta TI, Appia III serie, B.M.W., Simca 1000, 1100 speciali, personale, garanzia. Vigone 44.

A. ARCIOCCASIONISSIME vendiamo 1100 T3, 1100 T, furgoni, 600 multipla, familiari, giardiniere, panoramiche, Bianchine, A 40, molti altri tipi. Vigone 44. O13

A. ARCIOCCASIONISSIME 100.000 vendiamo 900 N, 600, 1100-103, Appia, Simca, Belvedere. Vigone 44.

A. ATTENZIONE! Privati spendete bene il vostro denaro, via Sacerio 37 troverete l'auto per voi. Assistiamo un anno, giusti prezzi, permute.

A. AUTONOLEGGI vetture da Lire 1300 giornaliere. Telefonare 694-713, 651-544. O295

A. BUONISSIMI prezzi vendiamo 500, 600, 1100, giardiniere panoramiche, Appia, Astos, 1400, 500 C, Belvedere, Dauphine, camioncini furgone, altre bellissime occasioni. Ferrucci 80. O13

A PRESTITI IMMEDIATI SU AUTOMEZZI ANCHE IPOTECATI. FINCOTEX, CORSO FRANCIA 15. TELEFONI 760-203, 779-826. O357

A. ARCIOCCASIONISSIME vendiamo 400 mila, 500.000, 600.000; 1100-1500, 1100 D, Flavia, Fulvia, 750 Vignale, permute rateazioni. Vigone 44. O13

A. ARCIOCCASIONISSIME Fulvia, Flavia, Giulia TI, 2300 S, sprint, spider, coupé ogni tipo vendiamo permutiamo. Vigone 44. O13

A. ARCIOCCASIONISSIME 450.000 vendiamo Giulietta TI, Appia III serie, B.M.W., Simca 1000, 1100 speciali, personale, garanzia. Vigone 44.

A. ARCIOCCASIONISSIME vendiamo 1100 T3, 1100 T, furgoni, 600 multipla, familiari, giardiniere, panoramiche, Bianchine, A 40, molti altri tipi. Vigone 44. O13

A. ARCIOCCASIONISSIME 100.000 vendiamo 900 N, 600, 1100-103, Appia, Simca, Belvedere. Vigone 44.

A. ATTENZIONE! Privati spendete bene il vostro denaro, via Sacerio 37 troverete l'auto per voi. Assistiamo un anno, giusti prezzi, permute.

A. AUTONOLEGGI vetture da Lire 1300 giornaliere. Telefonare 694-713, 651-544. O295

A. BUONISSIMI prezzi vendiamo 500, 600, 1100, giardiniere panoramiche, Appia, Astos, 1400, 500 C, Belvedere, Dauphine, camioncini furgone, altre bellissime occasioni. Ferrucci 80. O13

A PRESTITI IMMEDIATI SU AUTOMEZZI ANCHE IPOTECATI. FINCOTEX, CORSO FRANCIA 15. TELEFONI 760-203, 779-826. O357

A. PRIVATO vendo A. R. 1600 sprint, 1100 D, Appia II serie. Telefonare 361-691. A87989

A. PRIVATO vendo Anni 6, buone condizioni. Affarone. Tel. 794-337.

A. PRIVATO vende Volkswagen '62 490.000. Telef. 684-708.

A. SIMCA Concessionaria. Gruppo Marello, esposizioni, prove, permute, rate Sava, assistenza ricambi, occasioni ogni marca. Corso Dante 46, telefono 694-713. O295

A. SIMCA 1963 315.000, Volkswagen 1963 460.000, 500 1963 230 mila, 500 1960 240.000, facilitazioni pagamento. Ogni prova. Telefonare 694-713, 694-714.

A. 50.000, 80.000, 100.000, 130 mila troverete ottime occasioni 500, 600, 103, Appia, giardiniere. Ferrucci 80. O13

ABBIAMO Flavia 61-62-63 come nuove, permute, rateazioni. Tel. 588-883.

ABBIAMO Giulia super, GT, 55, Jaguar E spider, coupé 2300 normale, Citroen DS, altre occasioni. Lagrange 13, telef. 528-852. O465

ABBIAMO Giulia super, 2600 sprint, spider, Porsche, Alberti 850, Rosellana, 1500 L, coupé, 1100 familiare, meravigliosa altre occasioni. Veglia 9. Tel. 548-981. O494

ABBIAMO rateazioni 1300 familiare, Giulietta sprint, Dauphine, 1100 furgone, 600. Saluzzo 32, Telefono 60-822. O197

ABBIAMO 500, 600, 1100, 1500, Pulmino, Multiple, 500 giardiniere, Bianchine, Vignale 600, Giulietta, NSU, 1500 spider, R4, R8, Triumph 2000, TR 3, TR 4, Permutiamo, rateizziamo. Cavalieri, corso Turati 37, telefono 587-651. O579

ABBIAMO 500, 600, 1100, Appia II, Volkswagen 1500 (pulitura. Permute rateazioni. Corso Turati 83.

ACCONTO 80.000, rimanenza rateizzo acquistando autovetture usate garantite, permute con sconto, aperto anche mattinata festiva. Tel. 887-514.

ACQUISTIAMO automobili qualunque tipo valutazione massima segnamento contanti. Galileri 11.

ACQUISTIAMO contanti supervalutando autovetture, vendiamo cambiamo rateizziamo. Corso Moncalieri 19.

ALFA Romeo 2000 spyder, Giulietta sprint 250.000, Giulietta TI 240.000, 1300 spyder, altre occasioni vendiamo. Vigone 44. O13

ALLA Sala Concessionaria Opel, piazza Adriano 11, telefono 759-924, disponibile vasto assortimento usato: Fiat N 500 '63, 600 '62, 1100 '55-'58, 1500 '62-'63, Giulietta '60-'61-'62 cambio docha, Dauphine '61-'62, Renault R.8 '63, Austin A 40 '61-'63, Volkswagen 1200, 1500 '63, Ford Cortina '63, Taunus 17 M e 12 M familiare, Ford Comet '60, Anglia 4 stagioni '62, Opel Kadett, Rekord 1200, 1500, 1700 e Karavan, Pontiac Tempest '61, Fiminia Farina coupé, Porsche Carrera 2000. Minimi anticipi con lunghe rateazioni, eventuali permute. Aperto anche giorni festivi. O175

ALL'AUTOSALONE Assola, S. Maurizio 69, telef. 877-253, paghete acquistare vendere qualsiasi tipo autovetture. Lunghe rateazioni.

APPIA II serie ottime condizioni vendo. Telefonare 320-558.

APPIA III ultimissima 1963 bianca come nuova vendo cambio rateizzo. Corso Francia 341. O595

ASSORTIMENTO Volkswagen 1200, 1500, Triumph TR 3, 1800, 1100 D, Giulietta, Simca, Renault R 4 L, 600 furgoni. Saluzzo 29. O388

AUSTIN Healey 850 motore nuovissimo, vendo L. 860.950. Telefonare 742-027. A87046

AUTO gas liquido impianti Weber. Corso G. Cesare 210. A86737

AUTO Siracusa 158 angolo Orbassano 244, vasto assortimento compra vende cambia. O61

AUTOAGENZIA Alberti, Cigna 2, corallo, bellissima mercilina 1300 familiare, Giulietta, R 8, Simca 1000, Appia III come nuove, 750 Vignale, multipla '64, 103 special-H, 1300, 1500, 750, 600, 500 Bianchina panoramica. Visitateci.

AUTOCENTAURO, corso Giulio Cesare 304. Tel. 853-938. Selene dell'usato Renault, Fiat, Ford Anglia, Volkswagen. Garanzie, facilitazioni pagamento. O246

AUTONOLEGGI Autoscuola sistema km. più ore senza limiti età o senzità patente. Telef. 687-314.

AUTONOLEGGI autovettura da 2000 giornaliere. Duchessa Jolanda 32, telefono 773-985. O632

AUTONOLEGGI da lire 900 senza limite età o anzianità patente, non richiesta cauzione, corso P.S. o carabinieri. Telef. 687-514.

AUTONOLEGGIO «Moderna» nuova 1200, 1100 D, 850, 600 D, 500 D. Telefonare 278-931. O757

AUTONOLEGGIO Volkswagen 1200, 1500. Sicurezza comodità economia. Grassi, Saluzzo 29. O388

AUTORIMESSA vende: 500 giardiniera, Giulietta sprint, Mercedes, Taunus 17 M, OS 19, Peugeot 403, DKW 750, Telefonare 657-134.

AUTOSALONE Opel vendiamo minime anticipo dipendenti aziende vetture usate garantite, acquistiamo massima valutazione. Via Ventimiglia 160, telef. 670-100. O117

AUTOSALONE Rodes, Palermo 85, Cereale 158, Tel. 233-992. Jaguar e spider, Flaminia convertibile e berlina, 1900 familiare, 2300 berlina, Giulia spider Conrero, Giulia sprint e berlina, 55, Flavia '63. Vastissimo assortimento Fiat, Lancia, Alfa.

AUTOVEICOLI industriali, camioncini, furgoni, promiscue, portate 6 o 10 quintali, rateazioni senza cambiali, officina assistenza. Rinaldi corso Francia 262. O323

AUTORIMESSA vende Flavia gas, 1100 Export 1962. Corso Orbassano 224/3. A87928

BMW 700 coupé 1963 seminuova bellissima unico cambio. Telefonare 324-947. O537

BOUGETTI autosalone vetture nuove ed occasioni con garanzia acquisto, cambio, rateizzo. Madama Cristina 56. Tel. 60-819. O927

COMPERO contanti qualsiasi tipo autovetture. Cuivo, corso Turati 38, telef. 588-995. O440

COMPERIAMO vendiamo permutiamo autovetture. Autosalone Siracusa 158 angolo Orbassano 244. O585

COMPRIAMO contanti qualunque autovetture vendiamo rateizziamo. Vigone 44 (piazza Sabotino).

COMPRO autovetture vendo cambio. Corso Siracusa 158 angolo Orbassano 244. O61

COMPRO contanti qualunque autovettura. Corso Turati 83. O533

CORSO Grosseto 55. Autodesiderio 600 '57 130.000, 1962 250.000, Giulia spider, sprint, 55, 500, 850, 1100, 1300, 1500. Rateazioni garantite sei mesi (anche festivi).

CORSO Siracusa 158 angolo corso Orbassano 244, vastissimo assortimento auto. O61

CORSO Siracusa 158 mostra autovetture. Visitateci, troverete qualità prezzo facilitazioni. O61

COTTINO Commissionaria Alfa Romeo sollecita consegna Giulia 1300 e nuova Giulia super. Giulia Cassia 213, Febr 10 bis. O399

COUPE' Flavia 1600 recentissima come nuova, privatamente. Madama Cristina 93. O310

FIAT-SAVA COMMISSIONARIA SALCAR. CORSO UNIONE SOVIETICA 91. VASTO ASSORTIMENTO AUTO. VERE OCCASIONI FIAT 500, 600, 600 D, 1100, 1300, 1500, 2300, AUTOCARRI E FURGONI. MASSIME FACILITAZIONI PAGAMENTO. O139

FIAT 1100 D 6 mesi grigio fumo vendesi. Telef. 588-995. O440

FLAMINIA GT, Maserati, 1800 coupé, Giulia, Giulia sprint, 2300 '63-'64 nere, 103, DS. Tel. 788-189.

(Continua a pag. 16)

"terital"®

Con "TERITAL®" nel Tessuto la CAMICIA NON APPASSISCE!
Anche lavandola e lavandola, la CAMICIA è IMPECCABILE senza limiti di tempo.
La sua impeccabilità non è dovuta a trattamenti superficiali del tessuto: è innata nella fibra!
Se c'è "TERITAL®" o cotone in mischia intima.
La CAMICIA non ha bisogno di cure: si lava in un baleno, con tutta facilità, e SI STIRA DA SOLA!
Quando tutte le altre sono già sfiorite, la CAMICIA in "TERITAL®" cotone è ancora fresca!
"TERITAL®" SEMPLIFICA LA VITA!

Il marchio controlla la qualità.

RHODIATOCE

Radio TV Fono Elettrodomestici

SIERA

un nome moderno che offre qualcosa di nuovo

Mantelli Mario
corso Roma 84
Moncalieri
Borgo S. Pietro
telefono 663329

ULTIME NOTIZIE

Re Costantino conferisce a Stefanopoulos l'incarico di formare il governo greco

I giovani sovrani di Grecia con la piccola Alexia hanno accolto, ad Atene, Federica di Danimarca (Tel.)

Il premier designato può contare sull'appoggio dei deputati dell'Unione radicale

ATENE, giovedì sera.

La Grecia si avvia, salvo imprevisti, a tornare alla stabilità politica. A quanto sembra, ogni ostacolo è stato rimosso alla costituzione di un governo nazionale di coalizione guidato da Stefano Stefanopoulos, il «transfuga» dalla Unione di centro di Giorgio Papandreu.

Questa mattina re Costantino, in col tenacia davvero sembra fosse giustificata, ricevera il primo ministro incaricato Elias Tsirimokos e subito dopo chiederà a Stefano Stefanopoulos di formare il nuovo gabinetto e di presentarlo al Parlamento al più presto possibile.

Ieri sera Panayotis Canellopulos, leader della Unione nazionale radicale, aveva dichiarato che i novantanove deputati del suo partito daranno il loro voto ad un governo presieduto da Stefanopoulos e dichiaratamente desideroso di ripristino pace ed ordine nel Paese grazie agli sforzi concordi dei partiti rappresentati nella coalizione di governo.

Due parlamentari radicali entreranno nel gabinetto o così pure entrerà a farne parte un uomo politico designato dal progressivi di Spyros Markezinis. Il nome del gabinetto, comunque, sarà costituito da «dissidenti» del partito di Papandreu.

PER L'ADESIONE ALLA FEDERAZIONE MONDIALE

Al punto di rottura il contrasto nella Cgil fra socialisti e comunisti

L'on. Montagnani afferma che l'uscita dall'organismo dominato dai Paesi sovietici è «una esigenza non rinviabile» - Il monito di Moro contro gli «egoismi di categoria»

Roma, giovedì sera.

Socialisti e comunisti della Cgil si scontreranno apertamente a fine mese nella riunione del Comitato direttivo che dovrà decidere la posizione dell'organizzazione sindacale italiana di sinistra nei confronti della Federazione sindacale mondiale dominata dai comunisti dei Paesi dell'Est.

Rompendo gli indugi, i socialisti hanno posto il problema perentoriamente; bisogna uscire dalla Fsm. Finora erano state fatte dichiarazioni, c'erano state polemiche (ad esempio tra il segretario socialista della Cgil Mosca e il comunista Lama), ma stamane è l'*Avanti!* che in prima pagina come articolo di fondo riporta quanto ha scritto l'altro segretario socialista della Cgil, l'on. Montagnani, sul *Lavoro Nuovo* di Genova.

Per l'on. Fernando Montagnani l'uscita dalla Fsm è ormai «*una esigenza non rinviabile*». Da qualche anno la Cgil non si trova a [illegible] all'interno della Fsm, da qualche anno i rappresentanti della Cgil (sia socialisti che comunisti) nella Fsm esprimono critiche molto severe all'indirizzo chiuso e «anticoccidentale» dell'organizzazione sindacale mondiale controllata dai comunisti. Ma facendo queste critiche i comunisti italiani hanno [illegible] sperato, o finito di sperare, che sarebbe stato possibile ottenere, attraverso quest'azione interna, una modifica della linea della Fsm.

I socialisti, per qualche tempo, l'hanno pensata allo stesso modo, anche se parlavano più poco: «*La Fsm è dominata dai sindacati dei Paesi comunisti dell'Est, che sindacati sono soltanto di nome*»; «*La linea della Fsm è anticoccidentale perchè obbedisce alla ragioni di politica estera dei Paesi comunisti dell'Est*».

In pratica, tutti d'accordo che di fronte alle esigenze nuove create dal rapido sviluppo del Mercato comune europeo — anzitutto l'esigenza di svolgere lotte sindacali comuni all'interno del Mec, [illegible] l'esigenza di intese a livello internazionale in occidente — la Fsm non «marciava» e non serviva più. Ma, una volta falliti gli sforzi diretti a modificare «dall'interno» la politica della Fsm, gli orientamenti dei sindacalisti socialisti e di quelli comunisti della Cgil sono andati sempre più divergendo.

La situazione è adesso in questi termini: i comunisti (come ha detto l'on. Lama) insistono tuttora sulla [illegible] che bisogna operare all'interno della Fsm per modificarne la linea di politica sindacale; alcuni sindacalisti socialisti (Difilò, Cassola) sono del parere che la Cgil deve abbandonare le cariche direttive della Fsm, ma restare nell'organizzazione con maggiore autonomia e all'«opposizione»; i segretari socialisti Mosca e Montagnani sono apertamente per l'uscita dalla Fsm.

Secondo l'on. Montagnani, l'uscita della Cgil dalla Fsm non deve essere seguita dall'adesione ad un'altra centrale sindacale internazionale come la Cisl internazionale. Il problema grosso dei sindacati in Europa è quello di una nuova unità che superi gli schemi ideologici e di partito per raggiungere quelle condizioni di forza che solo possono consentire un'azione efficace contro gli imprenditori, che già per conto loro hanno raggiunto intese a livello internazionale almeno all'interno del Mec. Di tutto questo si parlerà a fine mese nel dibattito di vertice in seno alla Cgil. Lo scontro sarà duro e l'esito, a giudicare da oggi, incerto.

In ogni caso però i risultati di questo scontro avranno riflessi importanti sull'atteggiamento della Cgil verso i problemi italiani. Per la Cgil, come per la Cisl e l'Uil, si tratterà nei prossimi mesi di decidere in concreto il grado di responsabilità che assumeranno i sindacati nell'attuazione del piano economico quinquennale.

I sindacati avvertono che nel Paese va crescendo una opinione assai critica e severa verso il continuo insorgere di richieste e di posizioni di categoria, di settore, di [illegible], in una parola di atteggiamenti corporativi in opposizione alla politica del governo.

Su questo «pericolo di polverizzazione» una minaccia si rendere [illegible] ogni sforzo di programmazione, e quindi di più alta giustizia per tutti, ha richiamato ieri l'attenzione il Presidente del Consiglio on. Moro, in un discorso al Congresso dei ministri cattolici.

L'occasione era propizia: da anni si insiste per riconoscere alla spesa per la scuola un carattere di priorità su tutte le altre. E' quanto il governo sta facendo nella impostazione dei suoi bilanci, è quanto è stato fatto prevedendo per la scuola una sezione massiccia di investimenti nella ripartizione delle risorse all'interno del piano quinquennale.

Ma adesso — dice Moro — tutti sembrano dimenticare che stabilire una priorità di questo tipo comporta delle rinunce o almeno delle [illegible] sostenibili autolimitazioni in altri settori. E si moltiplicano le richieste di categoria, si scatenano gli «egoismi» contro i piani diretti a riorganizzare in senso moderno, più efficiente e più giusto, le strutture del Paese. E' il caso degli statali, è il caso dei medici, è il caso delle categorie dell'edilizia.

Il problema sta assumendo un carattere acuto e sarà mentre dominerà la [illegible] politica nei prossimi mesi. Il governo ha più volte avviato un dialogo con i sindacati dei lavoratori e con gli imprenditori per impegnarli ad una responsabilità di carattere generale verso i problemi del Paese e verso le soluzioni che si intendono adottare globalmente e settorialmente. Forse l'azione non è stata abbastanza incisiva e puntuale. Certamente sarà ripresa, e tra breve.

In sede tecnica, per la programmazione, il ministro del Bilancio comincerà i suoi contatti nella prossima settimana

Fausto De Luca

Fanfani sarà eletto presidente all'Onu?

NEW YORK, giovedì sera.

I Paesi dell'Europa occidentale all'Onu hanno deciso all'unanimità di appoggiare la candidatura italiana alla presidenza dell'Assemblea generale, per la ventesima sessione che si apre martedì prossimo. La decisione è stata presa ieri sera dopo mezz'ora di consultazioni del gruppo occidentale. Alcuni delegati sono sicuri che l'Italia farà il nome del ministro degli Esteri, Amintore Fanfani.

Il gruppo degli Stati dell'Europa orientale aveva prescelto la precedenza come suo candidato il ministro degli Esteri jugoslavo Koca Popovic. Fanfani godrebbe l'appoggio di molti Paesi, specialmente di quelli cattolici, appartenenti per lo più all'America Latina. La cosa non è priva di importanza: durante la prossima sessione dell'Assemblea generale dell'Onu avrà luogo la visita di Paolo VI.

Un autorevole diplomatico asiatico ha dichiarato che il suo gruppo regionale tenterà di fare opera di conciliazione tra il gruppo europeo occidentale e quello dei Paesi comunisti e che se questa azione dovesse fallire, presenterebbe un proprio candidato, probabilmente l'ambasciatore afghano Abdul Rahman Pazhwak. Ciò creerebbe una corsa a tre, che secondo alcuni osservatori favorirebbe la candidatura italiana, sottraendo a Popovic i voti di Paesi afro-asiatici.

Il candidato comunista parte con dieci voti, ai quali si può aggiungere quello di Cuba; il delegato albanese ha invece dichiarato che in ogni caso non voterebbe mai per Popovic. Il candidato italiano parte con 21 voti, ai quali — secondo una fonte italiana — si possono aggiungere altri 21 voti del gruppo latino-americano.

PER CERCARE UNA SOLUZIONE ALL'ASSURDO CONFLITTO

U Thant invita a un incontro di pace i dirigenti dell'India e del Pakistan

La lettera consegnata ieri dal segretario dell'Onu al ministro degli Esteri indiano alla partenza per New York - Stamane il primo ministro Shastri ha tuttavia pronunciato un violento discorso, accusando il presidente pakistano di aver fatto fallire la missione di U Thant

NUOVA DELHI, giov. sera. Il segretario generale delle Nazioni Unite, U Thant, partito ieri da Nuova Delhi e attualmente in viaggio per New York, ha suggerito un incontro personale fra il presidente del Pakistan, Ayub Khan, e il primo ministro indiano Shastri allo scopo di cercar di risolvere il conflitto fra i due Paesi.

Tale suggerimento — come è stato reso noto oggi nella capitale indiana — è contenuto in una lettera indirizzata a Shastri e consegnata ieri da U Thant al ministro degli Esteri indiano Singh, il quale ha accompagnato il segretario dell'Onu all'aeroporto di Nuova Delhi al momento della sua partenza.

«Nell'attuale grave situazione — dice la lettera di U Thant — io suggerisco che voi prendiate urgentemente in considerazione la possibilità di un tale incontro».

Un portavoce indiano ha accusato il presidente del Pakistan, Ayub Khan, di «aver tentato una manovra politica» con l'invito rivolto a Washington di intervenire per far cessare il conflitto. Il funzionario ha tenuto a precisare che l'India, nell'accettare le proposte di cessazione delle ostilità avanzate dal segretario generale dell'Onu U Thant, aveva già preso in considerazione le pressioni del presidente Johnson e del primo ministro sovietico Kossighin.

Parlando stamane in Parlamento, il primo ministro indiano Shastri ha più tardi affermato che, con tutto il suo gran parlare di pace, il presidente pakistano tenta soltanto di «ingannare il mondo». In realtà, ha aggiunto il primo ministro, «vi è lo stesso che il Pakistan intende continuare la guerra».

Dopo aver esortato la nazione a sopportare «di buon animo» le difficoltà derivanti dal conflitto destinato a bloccare la sfacciata aggressione del Pakistan, Shastri ha affermato che il fallimento della missione di U Thant non è avvenuto per colpa di Nuova Delhi, ma per l'insistenza del Pakistan su una tregua condizionata. «Nessuna di tali condizioni — ha esclamato Shastri — è accettabile per l'India».

Il primo ministro ha quindi fatto la storia dei contatti con U Thant in merito alla tregua. U Thant chiese che le ostilità cessassero alle 18,30 (ora di Nuova Delhi) di martedì, ma non vi fu alcuna risposta da parte del Pakistan. Successivamente, il segretario generale propose le 18,30 di oggi e Shastri accettò, a condizione che il Pakistan comunicasse la sua accettazione per le 9 di ieri. Ciò non è avvenuto.

Dai campi di battaglia si segnala una calma relativa. Fonti indiane hanno reso noto che sul fronte di Lahore i pakistani hanno usato per la prima volta dall'inizio dei combattimenti i missili anticarro teleguidati.

Secondo una notizia proveniente da Rawalpindi, nel settore di Lahore i pakistani hanno riportato nuovi successi e catturato un ufficiale indiano. Essi hanno [illegible] la precisione nella zona di Khem Karn, consolidando le loro posizioni. Nella stessa regione le truppe pakistane hanno abbattuto tre aerei.

Singapore offrirebbe una base ai russi

SINGAPORE, giovedì sera.

Il primo ministro di Singapore Lee Kuan Yew ha minacciato di offrire alla Russia la possibilità di stabilire una base militare a Singapore se gli Stati Uniti prenderanno le difese della Federazione Malese.

Lee ha dichiarato: «Se gli americani seguiranno l'esempio degli inglesi, questo posto è perduto per loro». Dopo aver detto che potrebbe far entrare i russi nel nuovo Stato «nello spazio di un minuto», il primo ministro ha detto: «Potrei mettere la Settima Flotta americana in condizioni tali da non poterci servire degli Stretti».

Gli Stretti di Singapore rivestono una eccezionale importanza strategica perchè controllano il passaggio dal Pacifico all'Oceano Indiano.

Soldati indiani all'assalto di una posizione pakistana sul fronte di Sialkot (Telefoto a «Stampa Sera»)

Conclusa una vicenda che ha commosso l'Inghilterra

Morta una bimba che da 6 anni era in coma dopo un incidente

Aveva 11 anni: fu investita da un motociclista mentre giocava per la strada - Da allora non si riebbe più: paralizzata, non ha più riconosciuto nessuno, nemmeno i genitori

Londra, giovedì sera. (a.c.) - *Si è conclusa ieri a Liverpool — la terra dei Beatles, della musica e dell'allegria inglese — una lunga e commovente vicenda che ha fatto piangere tutta l'Inghilterra. Una bambina di undici anni, Gillian Bennett, in coma da sei anni in seguito ad un incidente stradale, è morta all'ospedale del Monte degli Ulivi, circondata dai familiari, dai medici e dalle infermiere che giorno per giorno l'avevano curata, lottando per la sua guarigione. Decine di mazzi di fiori coprivano stamane il suo letto di morte; ai suoi funerali prenderà parte probabilmente tutta la città.*

Gillian Bennett fu investita per istrada, davanti alla sua casa, da una motocicletta, il 29 settembre del '59. Una incurabile lesione al cervello la paralizzò, togliendole ogni facoltà di intendere e volere. Da allora visse la vita di un automa, senza muoversi, gli occhi sbarrati e le braccia di tanto in tanto automaticamente tese in avanti. Non riconosceva nessuno, neanche i genitori. La nutrivano con una sonda, accidentale come un neonato.

La disgrazia fu inevitabile. Avvenne una sera che Gillian Bennett giocava per istrada con due compagne. La bambina scese di corsa dal marciapiede nel momento in cui sopraggiungeva a tutta velocità una motocicletta guidata da un giovane. Colpita alla testa, Gillian cadde a terra e non si alzò più. La polizia aprì indagini sull'incidente, trovò il giovane motociclista, ma non ci fu processo: il giovane non aveva nessuna colpa.

Al momento della disgrazia i coniugi Bennett erano in attesa del loro terzo figlio. Quando nacque, una femminuccia, le fu imposto il nome di Janet: una magnifica bambina che pareva il ritratto della sorella maggiore. Il fratello John, che aveva allora undici anni, subì uno violento shock. Poi a poco a poco la famiglia si riprese e la morte di Gillian, ieri, non ha trovato i congiunti impreparati.

La tragedia della bimba non è unica. A marzo morì un suo coetaneo, Malcolm Read, in coma dal 1959 ai pari di lei, per un incidente automobilistico. Il bambino era stato investito dall'automobile di un vicino di casa, a Southcourt, presso Aylesbury.

Veronica Wise, una ragazzina di 18 anni di politica estera dei Paesi comunisti dell'Est».

In pratica, tutti d'accordo che di fronte alle esigenze nuove create dal rapido sviluppo del Mercato comune europeo — anzitutto l'esigenza di svolgere lotte sindacali comuni all'interno del Mec, [illegible] l'esigenza di intese a livello internazionale in occidente — la Fsm non «marciava» e non serviva più. Ma, una volta falliti gli sforzi diretti a modificare «dall'interno» la politica della Fsm, gli orientamenti dei sindacalisti socialisti e di quelli comunisti della Cgil sono andati sempre più divergendo.

La situazione è adesso in questi termini: i comunisti (come ha detto l'on. Lama) insistono tuttora sulla [illegible] che bisogna operare all'interno della Fsm per modificarne la linea di politica sindacale; alcuni sindacalisti socialisti (Difilò, Cassola) sono del parere che la Cgil deve abbandonare le cariche direttive della Fsm, ma restare nell'organizzazione con maggiore autonomia e all'«opposizione»; i segretari socialisti Mosca e Montagnani sono apertamente per l'uscita dalla Fsm.

Secondo l'on. Montagnani, l'uscita della Cgil dalla Fsm non deve essere seguita dall'adesione ad un'altra centrale sindacale internazionale come la Cisl internazionale. Il problema grosso dei sindacati in Europa è quello di una nuova unità che superi gli schemi ideologici e di partito per raggiungere quelle condizioni di forza che solo possono consentire un'azione efficace contro gli imprenditori, che già per conto loro hanno raggiunto intese a livello internazionale almeno all'interno del Mec. Di tutto questo si parlerà a fine mese nel dibattito di vertice in seno alla Cgil. Lo scontro sarà duro e l'esito, a giudicare da oggi, incerto.

In ogni caso però i risultati di questo scontro avranno riflessi importanti sull'atteggiamento della Cgil verso i problemi italiani. Per la Cgil, come per la Cisl e l'Uil, si tratterà nei prossimi mesi di decidere in concreto il grado di responsabilità che assumeranno i sindacati nell'attuazione del piano economico quinquennale.

I sindacati avvertono che nel Paese va crescendo una opinione assai critica e severa verso il continuo insorgere di richieste e di posizioni di categoria, di settore, di [illegible], in una parola di atteggiamenti corporativi in opposizione alla politica del governo.

Su questo «pericolo di polverizzazione» una minaccia si rendere [illegible] ogni sforzo di programmazione, e quindi di più alta giustizia per tutti, ha richiamato ieri l'attenzione il Presidente del Consiglio on. Moro, in un discorso al Congresso dei ministri cattolici.

L'occasione era propizia: da anni si insiste per riconoscere alla spesa per la scuola un carattere di priorità su tutte le altre. E' quanto il governo sta facendo nella impostazione dei suoi bilanci, è quanto è stato fatto prevedendo per la scuola una sezione massiccia di investimenti nella ripartizione delle risorse all'interno del piano quinquennale.

Ma adesso — dice Moro — tutti sembrano dimenticare che stabilire una priorità di questo tipo comporta delle rinunce o almeno delle [illegible] sostenibili autolimitazioni in altri settori. E si moltiplicano le richieste di categoria, si scatenano gli «egoismi» contro i piani diretti a riorganizzare in senso moderno, più efficiente e più giusto, le strutture del Paese. E' il caso degli statali, è il caso dei medici, è il caso delle categorie dell'edilizia.

Il problema sta assumendo un carattere acuto e sarà mentre dominerà la [illegible] politica nei prossimi mesi. Il governo ha più volte avviato un dialogo con i sindacati dei lavoratori e con gli imprenditori per impegnarli ad una responsabilità di carattere generale verso i problemi del Paese e verso le soluzioni che si intendono adottare globalmente e settorialmente. Forse l'azione non è stata abbastanza incisiva e puntuale. Certamente sarà ripresa, e tra breve.

In sede tecnica, per la programmazione, il ministro del Bilancio comincerà i suoi contatti nella prossima settimana

Fausto De Luca

Mobilificio di Savigliano devastato dalle fiamme

Nostro servizio particolare

SAVIGLIANO, giovedì sera.

Un incendio di vaste proporzioni ha devastato stanotte il mobilificio dei fratelli Luigi e Giuseppe Origlia, situato alla periferia della città, in via Liguria, 1 danni, secondo i primi sommari calcoli, raggiungono gli ottanta milioni di lire, solo in parte assicurati. E' andato completamente distrutto un capannone di duemila metri quadrati recentemente costruito, insieme ai macchinari in esso contenuti, a mobili semifiniti, legname, quintali di vernice e attrezzi vari.

Il primo allarme è stato dato dal custode dello stabilimento, Domenico Airaldi, il quale, poco dopo la mezzanotte, è stato svegliato dal crepitio delle fiamme e, affacciatosi alla finestra della sua camera da letto, ha scorto altissime lingue di fuoco e un denso fumo levarsi dal capannone. Immediatamente l'Airaldi ha telefonato ai vigili del fuoco di Savigliano e ai carabinieri, che sono subito accorsi. Nel frattempo il sinistro aveva assunto proporzioni sempre più preoccupanti, per cui è stato necessario richiedere l'intervento anche dei pompieri di Cuneo, Fossano e Saluzzo.

L'opera di spegnimento, alla quale hanno partecipato numerosi volontari, si è protratta fino alle 7,30 di stamane, quando finalmente la parte superstite del mobilificio poteva essere considerata salva.

I carabinieri di Savigliano, al comando del brigadiere Capra, hanno aperto un'inchiesta. In un primo momento era stata avanzata l'ipotesi di un corto circuito, che ulteriori accertamenti non hanno però confermato. Si esclude comunque che Piacendio abbia avuto danni dolosi, mentre si pensa che potrebbe essere stato originato da un mozzicone di sigaretta gettato inavvertitamente o imprudentemente sul pavimento, accanto a materiale estremamente infiammabile.

g. d. m.

Tragedie dovute a leggerezza

Due bimbe uccise da funghi velenosi

Altre dodici persone all'ospedale - Le disgrazie a Treviso, Rieti e Padova - I funghi erano stati raccolti da incompetenti

Treviso, giovedì sera.

Una bambina di tre anni, Caterina Businello, è morta dopo aver mangiato dei funghi; il padre, Giovanni, di 31 anni, di Mansuè, la madre, Luisa Pressello, di 25, la nonna Maria Lion, e la zia, Angela Businello, sono stati ricoverati all'ospedale civile di Oderzo (Treviso)

Il capofamiglia aveva raccolto i funghi in un boschetto nei pressi della sua abitazione e la moglie li aveva cucinati e serviti a cena. Durante la notte scorsa, i cinque sono stati colti da dolori viscerali e conati di vomito. In ospedale, è stata fatta loro la lavanda gastrica, ma la piccola Caterina, nonostante le cure più assidue, è deceduta dopo ventiquattr'ore.

Padova, giovedì sera.

Otto militari sono rimasti intossicati dopo aver mangiato funghi. Si tratta di due sergenti dell'Aeronautica, Francesco Del Prete, di 24 anni, di Orta (Caserta) e Gaetano Scarpa, di 26 anni, di Castel San Giorgio (Salerno); e degli avieri Lorenzo Bonaso, di 22, di Torino, Danilo Palazzo, di Betton (Piacenza) e Vincenzo Martino di Modugno (Bari), tutti di 21 anni, e dei carabinieri Gabriele Maccariello, di 44, di Maiano (Benevento) e Carmelo Intelligiano, di 36, di Mascalucia (Messina).

Gli otto — tutti in forza al distaccamento dell'A. M. del Monte Venda — hanno raccolto i funghi in un bosco vicino alla caserma e li hanno consegnati al cuoco perchè li preparasse per cena.

Rieti, giovedì sera.

Una bambina di otto anni, Lucia Amadio, di Fiumzala di Petralia Sotto, è morta ieri all'ospedale di Rieti per avvelenamento da funghi; nello stesso ospedale è stata ricoverata la sorella, Giuseppina, di dieci anni.

Le due bambine avevano raccolto i funghi in un bosco vicino al paese e la loro mamma li aveva cucinati.

Altra azione banditesca nella notte presso Cremona

Cremona, giovedì sera.

Per la terza notte consecutiva il Cremonese è stato teatro di [illegible] banditesca. Ignoti hanno fatto irruzione alle due in un casolare di S. Felice, una frazione del comune di Cremona, asportando dalla stalla due vitelli. Ha dato l'allarme il proprietario, Antonio Ruggeri

Segue dalla pagina 13

Cristianamente è mancata ai suoi cari

Maria Luigia Granata ved. Turcio

Ne danno il triste annuncio la figlia Antonietta, il genero Avv. Silvio Nenni, i nipoti Letizia, Franco, Luisa, Guido, Maria Teresa Nenni, Milena Nuccetti parenti tutti. Funerali il giorno 17 alle ore 10,30 da via Mancini 5. La presente quale partecipazione e ringraziamento.
— Torino, 16 settembre 1965.

La Famiglia Ruggero De Stefano partecipa al lutto dell'Avv. Silvio Nenni e Antonietta, per la perdita della Signora

Maria Luigia Granata ved. Turcio
— Torino, 16 settembre 1965.

La Wilmot Breeden Ltd di Birmingham si associa al cordoglio per il lutto che ha colpito l'Amministratore e Direttore Generale della SAFE Ing. Vittorio Crassi per la perdita della mamma Signora

Maria Schiffy ved. Crassi
— Torino, 15 settembre 1965.

David e Miles Breeden partecipano al grave lutto che ha colpito l'Ing. Vittorio Crassi per la perdita della mamma Signora

Maria Schiffy ved. Crassi
— Torino, 15 settembre 1965.

Mr. Alfred E. Derisili, fiduciario della Wilmot Breeden in Italia, prende viva parte al dolore della famiglia Crassi.

Prendono vivo parte al dolore di Vittorio e Rina gli amici
Elsi e Mario Pola
Lisa e Franco Galleria
Marisa e Luciano Canneri
Teresa e Aldo Leonardi
Iole e Osvaldo Parisi
Gemma e Bruno Fedana
Giovanna e Rodolfo Spillare
Nini e Angelo Solitario
Bianca e Walfredo Siracusa.

La ditta Pandyreas prende viva parte al dolore che ha colpito l'Ing. Crassi, per la dipartita della

Mamma
— Torino, 15 settembre 1965.

Il 15 settembre è mancata improvvisamente

Palma Stupino in Sitia

Commossi ne danno il triste annuncio: il marito Achille, Don Carlo sacerdote salesiano, Mario con il marito Orazio Cerutti, Prestati, Cognati e Cognate. La sepoltura avrà luogo venerdì 17 c. m. alla ore 10 a Mango d'Alba
— Mango d'Alba, 16 settembre '65.

Presidenza ed Ex Allievi Istituto Salesiano Agnelli partecipano commossi al dolore del loro Assistente Don Carlo Sitia per la perdita della

Mamma
— Torino, 15 settembre 1965.

Cristianamente è mancata all'affetto dei suoi cari

Maria Fea
Maestra elementare

La piangono i fratelli Vincenzo, Daniele, Giovanni, le cognate, i nipoti, i parenti tutti. I funerali avranno luogo domani 17 settembre ore 15 partendo dall'abitazione via S. Andrea 2.
— Savigliano, 16 settembre 1965.

E' mancato all'affetto dei suoi cari

Alessandro Comar

Addolorati ne annunciano la morte Costanza Gasperoni le figlie Franca col marito Felix Ferrari e figlie Costanza, Phyllis, sorelle e parenti tutti. Funerali, venerdì 17 corr. ore 14,30 da corso Galileo Galilei 34. Si prega di non inviare fiori. La presente è partecipazione e ringraziamento.
— Torino, 16 settembre 1965.

Cristianamente l'11 corrente è mancata all'affetto dei suoi cari

Adelaide Rossetti ved. Miglio

A funerali avvenuti ne annunciano il fratello Costantino con la moglie Lina Bertero, le nipoti Suor Costantina, Ernestina, Enrica con il marito Federico Carra e figli, Maria Clotilde, Luisina e parenti tutti. Se. Messa in suffragio lunedì 20 corr. ore 7-8 in Duomo.
— Torino, 16 settembre 1965.

Dopo lunghe sofferenze cristianamente è mancato all'affetto dei suoi cari il

Rag. Luigi Ponzano
Tenente Colonnello Aeronautico

Affranti lo partecipano la moglie Selina Bossi, sorelle, cognati, cognate, nipoti e parenti tutti. I funerali venerdì 17 corr. alle ore 10,30 da via Balbiano 5.
— Torino, 15 settembre 1965.

[illegible] è mancato

Ildebrando Scacchetti

L'annunciano addolorati la moglie, figli, nuora, genori, fratello, cognati, nipoti, parenti tutti. I funerali venerdì 17 corr. alle 14,30 dall'Ospedale Mauriziano.
— Torino, 15 settembre 1965.

Gli impiegati e gli Operai della Ditta Scacchetti W. e C. prendono vivo parte al dolore del titolare per la morte del padre

Ildebrando Scacchetti
— Torino, 15 settembre 1965.

E' mancato

Cav. Gaetano Cazzanti

Ne danno annuncio moglie, figli, nuora, fratelli, parenti tutti. I funerali oggi alle ore 16,15 Cim. Nuovo Martini. La presente come partecipazione e ringraziamento.
— Torino, 16 settembre 1965.

Le famiglie Mirella Delore e Mario Delore partecipano al dolore che ha colpito le famiglie dell'Ing. Lucchesi e la famiglia Carla per la scomparsa della signora

Maria Pia Lucchesi
— Ivrea, 15 settembre 1965.

Le famiglie Mirella Delore e Mario Delore partecipano al lutto per la scomparsa del Signor

Ernesto Thomas

Ufficiale del Lanificio E. Thomas Sud.
— Torino, 14 settembre 1965.

Giorgio Cavazzana partecipa al grave lutto che ha colpito la famiglia Crassi per la scomparsa del Signor

Maria Schiffy ved. Crassi
— Torino, 15 settembre 1965.

La Società V.A.R.O. di Bardonecchia prende viva parte al lutto dei famigliari per la scomparsa del Signor

Giuseppe Furbatto
— Bardonecchia, 15 settembre 1965

1964 DOTT. ING. 1965

Vincenzo Luparia

Ad un anno dalla scomparsa vive indimenticabile nel cuore di Elisa, Sigina, Amalia e nel ricordo di coloro che gli vollero bene. Messa in Vignale Monferrato il 17 settembre ore 7,30.
— Vignale Monferrato, 16-9-1965

16-9-1964 16-9-1965

Angelo Levi-Cattinara

I famigliari lo ricordano con accorato rimpianto.
— Torino, 16 settembre 1965.

1956 1965

Gemma Merlino

Del cielo benedici i tuoi cari.
— Torino, 16 settembre 1965.

1962 1965

Giovanni Dotta

Vive nel ricordo dei suoi cari.
— Torino, 16 settembre 1965.

1961 1965

Giuseppe Castelli

I suoi cari lo ricordano.
— Priocca, 16 settembre 1965.

GIULIO DE BENEDETTI
EDITORE RESPONSABILE
EDITRICE LA STAMPA

Questo quotidiano è controllato dalla Istituto Accertamenti Diffusione

Finalmente eliminati per sempre i problemi dei capelli

ENDOTÈN COMPLEX

ELIMINA LA FORFORA ARRESTA LA CADUTA FA CRESCERE I CAPELLI PIU' SANI, PIU' FOLTI

1ª Azione d'urto (1 flacone): ripre la via all'ossigenazione del bulbo - 2ª Azione equilibrata (3 flaconi): elimina le manifestazioni forfora, regolando l'attività delle ghiandole sebacee - 3ª Azione vitaminica (3 flaconi): stimola la crescita dei capelli, nutrendo i bulbi con vitamine - 4ª Azione tonificante (3 flaconi): irrobustisce il fusto del capello, agendo sulle radici con aminoacidi e proteine.

La scoperta di Endotèn Complex è stata compiuta negli USA dove alcuni chirurghi, nel corso di operazioni alla volta cranica, avevano notato - in soggetti sofferenti di anomalie alla capigliatura - stratificazioni sottocutanee di sebo che, interponendosi fra vasi sanguigni e bulbi capilliferi, provocavano l'indebolimento e la caduta dei capelli. Endotèn Complex è la cura - completa che dissolve queste stratificazioni, e riaprendo la via all'ossigenazione del bulbo, lo nutre e lo irrobustisce, riattivando il processo di crescita dei capelli. Ed ora, i Laboratori di ricerca della Helene Curtis di Chicago, dopo pazienti studi, hanno messo a punto Endotèn Control, una formula ad azione polivalente che, attraverso la somministrazione giornaliera, previene le malattie dei capelli e conserva inalterati nel tempo i benefici risultati raggiunti con la Cura Endotèn Complex. Endotèn Control rappresenta la più efficace prassi non solo di terapia, ma anche di estetica dei capelli. Un tempo, al risveglio mattutino, i capelli erano così in disordine che per pettinarli si bagnavano con l'acqua, la quale, evaporando, li rendeva opachi e fragili. Oggi, invece, una frizione mattutina di Endotèn Control, rivitalizza i capelli, li nutre alla radice ne favorisce la sana crescita... e li tiene ben pettinati per tutto il giorno! Endotèn Control contiene circa 40 frizioni, ognuna delle quali costa quanto il vostro giornale. La salute dei vostri capelli non merita forse poche lire al giorno?

ENDOTÈN CONTROL

HAIR TONIC LOTION AD AZIONE POLIVALENTE

Previene la formazione della forfora, impedendo la stratificazione sottocutanea, causa dell'indebolimento dei capelli - Combatte e inibisce l'azione nociva dei batteri dei capelli - Controlla e mantiene inalterate le condizioni per la crescita di capelli più sani, più folti e più robusti.

2 TIPI: flacone Oro, per tutti i tipi di capelli - flacone Perlato, speciale per capelli grigi.

PER LA SALVEZZA DEI VOSTRI CAPELLI

ENDOTÈN DI Helene Curtis

ANNUNCI ECONOMICI

AUTOMOBILI L. 180 per parola

(Continua da pag. 14)

FIAT Corlasco espositione camioncini, furgoncini, prontelati, Corso Francia 464/30 gli borgata Paradiso, Torino. Tel. 725-864. A83657

FIAT SEMESTRALI SELEZIONATE, GARANZIA, RATEAZIONI, PERMUTE. ESPOSIZIONE CORSO DUCA ABRUZZI 6 BIS, SCOPIT.

FLAVIA 1500 bianca 4 mesi ed altre ottime occasioni '61, '62, '63 vende Benedetto, piazza Adriano 6, telefono 332-195. O574

FULVIA coupé, la nuova vettura rallinath vetture Lancia: Fulvia 2C, la 1100 più brillante del mondo. Trazione anteriore, freni a disco. Prove e prenotazioni, consegna subito presso Concessionaria Lancia Pesante, corso Turati 12. Telefonare 393-182. O458

FULVIA nera 1964 come nuova, altra grigia vende Benedetto, piazza Adriano 6, telefono 332-195.

FURGONE Renault come nuovo, vendo, cambio rateazione. Cavalieri, corso Turati 37. Telef. 287-851.

GAS auto forte risparmio garanzia installiamo impianti Torinesi. Concessionaria Gaido, Pastrengo 207.

GAS liquido, metano, fabbrica apparecchiature installazioni garantite. Lamar, Cressentino 26, telef. 850-853.

GIULIA GT recentissima vende Saggetti, Madama Cristina 66. Telefonare 66-819. O473

GIULIA sprint, Ford Taunus 17 super privato vende, permuta. Telefonare 543-839. 2594?

GIULIA TI da immatricolare vendo colore celeri 1.300.000. Telefonare Casale Monferrato 49-38 ore pasti.

GRU idrauliche Mec per autocarri e trattori, 5-10-20-30 q.li pratiche, economiche munite accessori per innalzini lavori, garanzia 12 mesi. Pellissero, Fronera 21. Tel. 753-089

INNOCENTI Austin A 40 5 nuova causa trasferimento vende forte sconto. Telef. 310-462. O205

JEEP Italiana, Autoparavini Commissionaria Torino, provincia. Vendita corso Regina Margherita 169, telefono 851-869. Assistenza, ricambi, via Pisa 53 bis. Telefoni 287-075, 376-546. 0979

JEEP campagnola, Rouloite, camioncini 1100 TM, cerco attrezzi, vendo Coppa, Strada Mafalino 91, telefono 890-709. O284

JEEP, Dodge, GMC, Renault, Peugeot, Simca, tutti ricambi seminuovi. Malino, telefono 60-508. O259

L'AUTOSALONE Circ di via Vigone 44 è sempre a vostra disposizione. Visitatelo. O13

LAVORATORI Visitate l'esposizione auto anche mattinata festiva. Corso Monzalbert 19. O62

MERCEDES camioncino tipo 338 nuovo portata qli. 80 cassone mastri & intercambio trasporto mobili elettrodomestici ecc. Vendesi. Autocentauro. Telef. 893-838. O246

MERCEDES 1900 recentissima, Giulia 55, 2000 sprint, Fiat 1500, 1100 '57, 600, 500E. Madama Cristina 93.

MERCEDES-BENZ nuove gamme autocarri diesel a nafta portate qli. 18-25, visibili Autocentauro, corso Giulio Cesare 304. Telef. 853-838.

MG TC perfetta vende. Autofficina Jet, Bologna. Tel. 271-837. 25830

MONZEGLIO agenzia Lancia, corso Duca Abruzzi 10, telef. 547-685. Appia, Fulvia, Flaminia Touring spider, Giulia spider, Flavia coupé 1800, Aurelia B 20, 1100 D, 1100-103, 1500 lungo, 1300, Ausilia A 40, L 4.

NUOVA 500 Giardiniera, 600 D. Telefonare 387-931, 335-071.

OCCASIONE d'oro trasferite all'autosalone più conosciuto per la sua organizzazione vendita. Auto ogni tipo, permuto, garanzia 6 mesi. Accordate via Vigone 44. O13

OCCASIONISSIMA! Moltissime 1100, 600, 500, familiari, multipli, giardiniette, Topolini, 1400, Appia, Giulietta, Dauphine, garantite, permute rateazioni. Vigone 44. O13

OCCASIONISSIMA, vende come nuova Isetarro 500, portata 660. Sabbiopoli 227. O462

OCCASIONISSIME Appia, Bianchina, Giulietta, multipla, Volkswagen 1200, 500, 600, 1100. Corso Mancalisi 19. O567

OCCASIONISSIME visitateci vi convinceranno autovetture garantite. Autosalone corso Siracusa 158.

OCCASIONISSIME 600 D 390.000, 1100 D 550.000, Appia 590.000, 1500 lusso '63 930.000 rateale. Tel. 850-805. O451

OM Superaale Francia 21, telefono 753-989, vende 650 ribaltabile con gru, 615 cassone, 650 ribaltabile con gru, 615 furgoni e narmati, Leoncino lungo, Lupetto, 1100 T. pulmino Volkswagen ecc. O326

O.R.S.A. vuol dire ordine, rispetto, serietà automobilistica, questo e l'indirizzo per comperare vendere qualsiasi automobile Ricordate via Vigone 44. O13

PAGAMENTO immediato acquistiamo autovetture supercilistiame. Interpellateci. Autodelsiefani, corso Grosseto 55. O297

PERMUTIAMO vendiamo compriamo autovetture. Autosalone Siracusa 158 angolo Orbassano 244. O568

PRESTITI su auto, fogo bancario, valutazione immediata, rapidità. Telefonare 586-087. O306

PRIMULA Autobianchi concessionario Renato Marciato, via Cigna 63. Telefoni 237-717, 377-969.

PRIVATI! Autorimessa Savoia 37 angolo Chiesa Salesiani contro clienti vende ratealmente minimo anticipo 500, 600, 1100 da 130.000 a 480 mila. Assistenza un anno. Permutiamo. O286

PRIVATI! Autosalone corso Francia 341 occasionissime con minimi anticipi, prezzi giusti, assistenza annuale 500, 600, 1100, 1300, Flavia, Giulietta permutiamo (aperto festivi).

PRIVATI! Consegne immediate giusto prezzo lunghe rateazioni massima garanzia ottime autovetture. Corso Monzalbert 19. O62

PRIVATI per comprare e vendere rivolgetevi liduciosi corso Siracusa 158 angolo corso Orbassano 244.

PRIVATI, salone dell'usato, Autodelsiefani, corso Grosseto 55, telefono 283-992, minima anticipo autovetture garantite sei mesi (anche festivi).

PRIVATO vende a private Flavia 1500, spesta '63, scura, 30.000 km. Telefonare 372-040. A91783

PRIVATO vende bellissima 600 D '61 a miglior offerente. Tel. 212-378.

PRIVATO vende bellissima 750 dicembre 1963, 16.000 km. originali. Telefonare 362-856. O308

PRIVATO vende Giulietta TI 1958. Telefonare 733-076. A6883

PRIVATO vende ottima 500 dicembre '63 200.000. Telefon. 977-862 Leurentini ore 10-11. A88186

PRIVATO vende private 500D 1963 bellissima. Telefonare 772-335.

PRIVATO vende private 500D 1963 perfetta. Facilitazioni. Tel. 755-103.

PRIVATO vende private 1100 1958 lire 330.000 rateizzate. Telefonare 758-227. O218

PRIVATO vende Renault R8 fine 1963, km. 20.000. Telefonare ore pasti 300-498. A87921

PRIVATO vende 500 bianca semestrale ultimo tipo. Telef. 486-870.

PRIVATO vende 500 mi mesi, perle antiruggine, perfetta. Tel. 794-486.

PRIVATO vende 600 ottime condizioni km. 16.000 180.000. Telefonare 251-381. O287

PRIVATO vende 1100 foro centrale 1956 da rodare. Telef. 263-962.

PRIVATO vende 1100 D bianca 1 anno. Telefonare 795-585. all 388-352. A85982

PRIVATO vende 1.100 D familiare 1964. Telefonare 328-495.

RATEALMENTE 500, 600, 750, 1100, Dauphine, Giulietta, Appia, Special, corso Corsica 6. C308

RATEALMENTE 500, 600, 1100 da 130.000 a 460.000. C. Francia 341.

RATEALMENTE 600 250.000; 500D 230.000; primino 380.000; 1100 milano 220.000. Telef. 233-403.

SICA Commissionaria Fiat Seva, via Nizza 30, telefono 652-652/3, esposizione permanente dal veicolo usato in Tutti i tipi, sconti, rateazioni, pronta assistenza. O146

SIMCA 1000 vendo ottima lire 600 mila. Telefonare 582-907.

SPIDER 1500 1 anno imaiante gar. Privato vende. Telef. 486-351.

SUPERMERCATO automobili d'occasione A/1 vasto assortimento nazionali ed estere, garanzia speciale. Italcar, corso Giulio Cesare 202, corso Turati 65. O271

UNICO proprietario vende ottimissima 500 1960 180.000. Telefonare 790-981, 722-828. A92279

VENDESI Giardinetta metallica ore 18 in poi. Via C. Massola 80, Agostini. A88080

VENDO «500» nuovo tipo sei mesi. Telefonare 782-089. A87728

VENDO 850 sabbia sei mesi. Telefonare 757-625 ore pasti.

VENDO 1300 '61 410.000, 1300 '63 gia 630.000. Telef. 232-540.

VOLTURE auto, moto, sidecars (rapidità, convenienza). Cavour 7, Telefonare 541-419. O173

VOLKSWAGEN Concessionario Pastorino, carrozzeria specializzata prezzi concorrenziali. Sostituzione parabrezzi anteriori L. 16.000, posteriori 13.500. Sebastiopoli 227. Telefonare 363.050. O118

VOLKSWAGEN PORSCHE UGUALE ASTRAUTO GARRONE DAL 1952. VIA PO 40, CORSO CASALE 464.

500 F semestrale vende. Telefonare 577-268 ore pasti. A88518

frontini

"Marrons Glacés"

RENAULT R8-R4 nuove usate, vendo, cambio, rateizzando. Cavalieri, corso Turati 37. Telef. 287-615.

ROULOTTE Elnagh, con frigo elettrici americani, vendita Seva, noleggio, cambi. Particolari facilitazioni stagionali. Cervio, Giulio Cesare 157, telefono 851-135. O483

ROULOTTES sconti speciali autunnali per realizzo nuove e scorse nuove». Permute. Centro Piemontese Roulottes, Moncalieri, tel. 644-076.

SACAUTO commissionaria Fiat-Seva, corso Racconigi 141, tel. 332-727. Mostre mercato autoveicoli occasione. Ottime condizioni di prezzo e pagamento. O80

SIMCA concessionaria Locauto, Pescharà 342, vendita, rateazioni, permute. Telefonare 766-081.

SOVVENZIONI automezzi in giornata e pratiche vetture. Uper. Amendola 14. A68445

VENDESI Fiat 1500 lunga color sabbia rateizzabile. Telef. 588-995.

VENDESI Giulietta spyder '62, Fiat 1500-1600 S, Spyder '63 con istruzione ottime condizioni, permute, rateizzi. Turati 38. Tel. 588-985.

VENDESI 500 F mesi est. Telefonare mattino 775-548. A86128

VENDIAMO permutiamo compriamo autovetture autosalone Siracusa 158 angolo Orbassano 244. O568

VENDO cambio rateizzo Giulietta TI 1962, come nuova. Telef. 232-540.

VENDO Leoncini, 615, carro attrezzi, jeep con rimorchietto, 1100 TU, via Calabria 22. Telef. 733-147.

VENDO privato 500 D semestre perle sottogamba, cafelatte. Telefonare 889-248. A86188

VISITATECI anche festivi autosalone Siracusa 158 compra vende cambia facilitazioni. O568

VOLKSWAGEN Pastorino il vostro Concessionario di fiducia. Praticazioni, assistenza, ricambi, carrozzeria. Sebastiopoli 227. O462

VOLKSWAGEN - Porsche esposizione nuova, usata mista, facilitazioni, garanzie, prezzi eccezionali pratica Concessionaria Grazzi, Saluzzo 29.

YUMBO, gala Deutz, trattori Tht 40 carro attrezzi, jeep con rimorchiatico vendo, via Calabria 22. Tel. 733-147.

600 motore, super compressa, 13 mila km, radio, accessoria, 170.000 lire. Tel. 851-334. A87192

1100 D semestrale come nuova, km. 2500 garantiti, vendo privato. Telefonare 772-561. A88115

80.000 anticipo, rimanenza 18 mesi, autovetture garantite. Corso Moncalieri 19. O62

350.000 facilitando 103 bellissimo pochissimi chilometri privatamente vendo. Telefonare 775-765.

CICLI MOTO SPORT L. 180 per parola

APE nuovi motofurgoncini, permute, rateazioni. Cavalo. Giulio Cesare 157 telefono 851-135. O483

BICICLETTA 2000 la vendita da Cavalo corso 5. Maurizio 29.

CANOTTI nuovi di marca m. 4 40 HP line elegante sconto L. 100 mila. Telefonare 485-289.

MOTOCARRI Vespa alimentazioni, accessori, ricambi Piaggio, Tosa, corso Regina Margherita 61. O328

OCCASIONISSIME motofurgoni 175, Lambretta come nuova, garanzia, facilitazioni, Pastorino, Principe Amedeo 11. O274

SCOOTER ritirasi come accanto acquistasi autovetture, vasto assortimento. Telefonare 687-514. O236

VESPA motofurgoncini Ape nuove, usate, cambi rateazioni, Mantovi, Unione Sovietica 160. Tel. 353-611.

35 Vittoria 1958, 125 Maserati Sets. 150 Vespa 150 scooter, 175 NSU, 125 Motobi Gilera Bernes, 200 Mondial, 250 NSU, 500 BMW bicilindrica. Facilitazioni. Bonaiuna 2. O219

PRESTAZIONI DIVERSE L. 180 per parola

DIPLOMATO lunga esperienza grandi et medie industrie meccaniche, offresi per consulenza programmazione acquisti produzione. Scrivere: «Pubblicità Stampa 2229 — Torino».

VELOCE stenodattilografa offresi per lavori domicilio. Telefonare ore pasti 361-737. A88101

ANNUNCI VARI L. 180 per parola

A.A. SCOMBERIAMO alloggi cantine solai acquistiamo rottami oggetti vari. Telef. 471-877. A86266

A.A. SVUOTIAMO cantine, solai acquistiamo rottami, cose varie. Telefonare 491-674. O427

A. BRICCO, corso Vittorio 88, vendo, soprattutto lastalla, zigare bene stufe a kerosene, con e senza canna fumaria, elettrodomestici, televisori. O247

A. RIGATTIERE acquista qualsiasi articolo rigomerevisibile, antiquità, vari. Telefonare 722-264. O415

A 30.000 scrivania metallica sedia tavolino dattilo tabaret. Marco Polo 19. O507

AFFARONE vendo bellissima camera letto noce 175.000, cucina formica 75.000, mobili vari. Telefonare 882-396. O382

ALL'ENTE Asta Liquidazioni, Cigna 17, occasioni formidabili acquisto, vendita mobili nuovi usati ogni stile, articoli vari arredamento.

AMBIENTATORI stile antico troverete vasto assortimento mobilietti stili diversi, specchiere, lampadari, porcellane, cristallerie, ricordelli, corso Vittorio Emanuele 74 angolo Re Umberto. O325

ARMADI, guardaroba laccate e normali, camere letto. Fratelli Crespaldi, fabbricanti specializzati. Passalacqua 6, telefono 521-970. O388

ARREDATEVI Casa del Mobile, casa del risparmio, assortimento imponente in ogni stile. Facilitazioni. Via Bogino 4, Torino. O167

ATTENZIONE! Matrimoniali 95.000, cucine 30.000. Principe Amedeo 11, Lagrange 29 (cortile). O955

BELLISSIME cucine componibili, mobili, tavoli, tavolini, sgabelli, piani lavori. Catalogo prezzi, lavorazione lmbattibili. Magazzini Fidali, corso Dante 38 A. A86846

BILIARDO buone viste comprasi occasione pagamento contanti. Telefonare 298-017. A82288

BRETON 6 mesi femmina pedigree, gran sangue, vende. Tel. 318-954.

CONTABILE Mercedes mod. 5R/42 capacità 11 cifre come nuova vende. Telefonare 687-856. A85862

DUBTED, miglior macchina maglieria, macchine normali, automatiche, motorizzazioni, rimagliatrici, dispositori, accessori, ripariatori. Nuova Agenzia, via Maria Vittoria 45. Telefonare 878-512. O168

ERNE chiromanzia scientifica autodidatta. Via Garessio 5 bis. Telefono 894-408. A88757

FABBRICA vende cucine tavoli sedie formiche, sgombero locali. Via Montalcone 135. Telef. 361-812.

MACCHINE scrivere calcolatrici vare occasioni, noleggi. Augusta, via Cavour 6. O183

MERCATO dell'usato: lampadari, elettrodomestici, radio, tv, a prezzi irrisori. Visitate la Sala delle occasioni dell'Elettrica, via Pomba 19, ingresso libero. O49

MOBILI Caselli lusso e comuni prezzi di fabbrica. Lunghe rateazioni, Vialasta esposizione Sant'Anselmo 1.

MOBILI Casabella vasta esposizione garanzie lunghe rateazioni, ritiro mobili usati, Via Garibaldi 4, telefono 531-107. O2392

MOBILIFICIO Crop vendita propaganda camere da 119.000 alle lamose pollestere 268.000, tinelli 49.000, ecc. Approfittatene, 20 rate, Ritiro mobili usati. Garibaldi 9 (cortile), Torino. O300

MOBILIFICIO Coppa, assortimento camere sale tinelli, ritiro mobili usati, San Donato 74. O854

MOBILIFICIO ritiro commercio svendita grandioso assortimento mobili prezzi sbalorditivi. Piazza Vittorio 3.

MOBILIFICIO 2, Gaetano mostra armadiati, camere signorili, cucine, tavolini. Francia 380, isolato 74. Regio Parco. O100

MOBILIFICIO Siviero, via Aosta 20, Torino, Vi offre il migliore arredamento per la vostra casa di qualsiasi tipo con prezzi imbattibili. Si ritirano anche mobili usati. Tel. 284-835.

MOSTRA dell'arredamento veneziani, svedesi, comuni. Francia 280, isolato 74, Regio Parco 161. O100

OCCASIONE causa ritorno Stati Uniti vende mobili quasi nuovi. Telefonare 894-643 oppure 390-018.

OCCASIONE vendesi sala 500 fiorentina con lampadario e cristallere. Giolito, via Glanzè 42. A87564

OCCASIONI stile Kerstone marche nazionali estere, 26.000 altre. Principe Amedeo 41. 25922

OCCASIONISSIMA stufe Cinay modello lusso, smaltate, fuoco continuo, vendesi. Telefonare 285-668.

PASTORI tedeschi vende allevamento Delle Rabaude Campioni. Telefonare 981-947. A87351

PERMUTERÒ pellicce e visoni nuovi con elettrodomestici. Telef. 751-148 752-539. A88158

PIUMA d'oca e pellino usata compro. Telef. 485-440, 471-727.

RISPARMIERETE acquistando mobili, salotti direttamente da fabbricanti in Brianza. Telefonare 210-715. O114

SALA pranzo Rinascimento fiorentino, salotto Luigi XVI 3 pezzi antico; vendesi. Rivalgari Gonellino, Sant'Anselmo 38. O114

SINGER, altre marche, nuove, occasione, riparazioni, accessori, cambi, Canavario, Re Umberto 12, telefono 519-977. 0594

TELEMARKET SUPERMERCATO TELEVISORI - ELETTROCOMESTICI, SCONTI, RATEAZIONI, VIA DE SANCTIS 61, TELEFONO 781-676.

TELEVISORI 21" nuovi 65, 3 anni garanzia L. 85.000. Telefonare 877-032, 82-501, 343-439.

VISITATE esposizione permanente fabbrica poltrone Regina, cavalcavia corso Francia, tel. 754-975. Salotti, armadiani, mobili svedesi, materasso brevettato Regina. O404

705 Coupé unico tecnigrafo scala antisbalzi assortimento tecnigrafi portatili per studenti. Livello Zenith rapido. Allemano, Galleria Subalpina, Torino. 0300

APERITIVO

CYNAR

CONTRO IL LOGORIO DELLA VITA MODERNA